



HISTORIA CLÍNICA OCUPACIONAL Y DE SALUD

21

Tipo de Exámen INGRESO
 Historia Clínica 244726
 Fecha: 10/13/2016 8:47:18 AM

Examen Físico			
Estado General	Dominancia	Peso	Talla
BUEN	DIESTRO	48	158
Índice de Masa Corporal	Presión Arterial	Frecuencia Cardíaca	Frecuencia Respiratoria
19.22	100/60	72	16
Marcha	Sensibilidad	Fuerza	Reflejos Osteotendinosos
NORMAL	CONSERVADA	NORMAL	SIMETRICOS
Estado	Alteracion	Observaciones	

EXAMEN FISICO NORMAL SIN ALTERACION NIEGA

Valoración Osteomuscular
 Antecedentes

Estudios Complementarios

Audiometría
 Oído Derecho: Oído Izquierdo:
 Espirometría
 Otros:

Examen Visual			
OD Visión Próxima	OD Visión Lejana	OI Visión Próxima	OI Visión Lejana
NIEGA	NIEGA	NIEGA	NIEGA
Ambos Ojos Visión Próxima	Ambos Ojos Visión Lejana	Conclusiones	
NIEGA	NIEGA	NIEGA	

Impresión Diagnóstica	
EXAMEN DE SALUD OCUPACIONAL	Z100
ASTIGMATISMO	H522
HIPOTIROIDISMO, NO ESPECIFICADO	E039

Identificación Enfermedad
 PACIENTE SANO

Concepto

Examen físico y de salud ocupacional
Fundemos I.P.S.
Manila, Av. ...
CC. 43531182

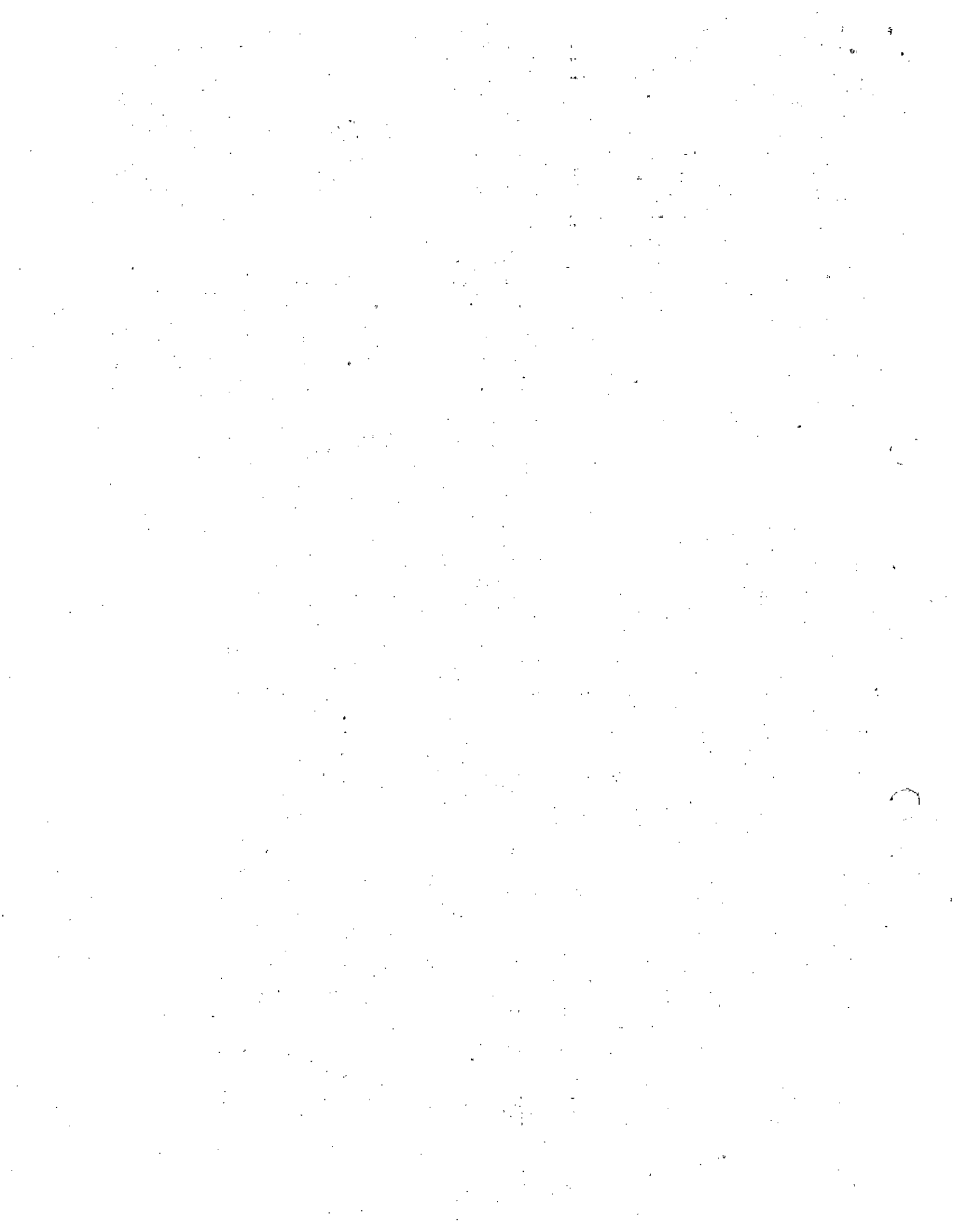



Fundemos
I.P.S.

HISTORIA CLINICA OCUPACIONAL Y DE SALUD

72

Tipo de Exámen INGRESO
Historia Clínica 244726
Fecha: 10/13/2016 8:47:18 AM

NO APTO

Recomendaciones

NIEGA

Recomendaciones Adicionales

Analysis

NO REGISTRA INFORMACION

Evolucion

NO REGISTRA INFORMACION

Handwritten notes:
Evaluación de Salud
Ocupacional
Sugerencia
Paciente con dolor de espalda
en 43531172

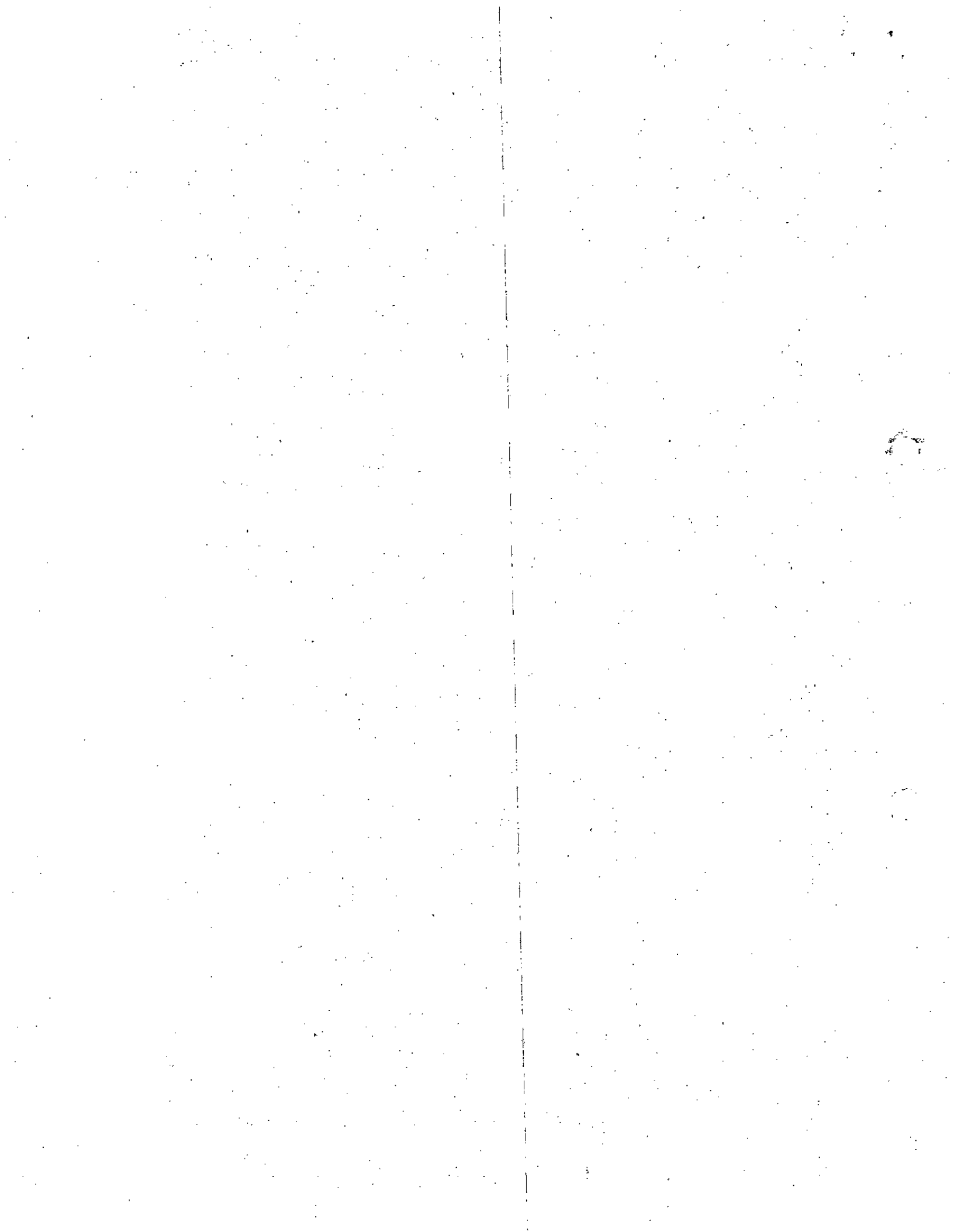

CERTIFICADO MEDICO DE APTITUD LABORAL



SERVICIOS MEDICOS SAN IGNACIO SAS
NIT: 890933726-1

HISTORIA CLINICA OCUPACIONAL
Certificado de aptitud: 1035874908-560359

Fecha Cierre: 24/10/2019 1:40:23 p. m.

INFORMACION GENERAL

Fecha y Lugar:	23 oct. 2019 - MEDELLIN	Tipo de Examen:	INGRESO
Paciente:	ESTEFANY PATIÑO LOPEZ	Identificación:	1035874908
Género:	FEMENINO Edad: 23	Teléfono:	
Fecha Nacimiento:	27/07/1996	Móvil:	3127720909
Estado Civil:	SOLTERO(A)	Cargo:	DRAGONEANTE
Dirección:	CLL 64 A N 66 A -17	EPS:	MEDIMÁS EPS
Escolaridad:	TECNOLÓGICO	ARL:	NO REPORTA
Empresa:	INPEC	AFP:	NO REPORTA
		Peso: 48 Talla: 157 IMC: 19	
		Área: OPERATIVA	

EXAMENES DE DIAGNOSTICO LABORAL REALIZADOS

AGUACATIA CLINICA	NORMAL	1. CONTROL ANUAL, 2. PAUTAS DE CUIDADO AUDITIVO, 3. USO DE ELEMENTOS DE PROTECCIÓN AUDITIVA EN EXPOSICIÓN A RUIDO
ESPIROMETRIAS	NORMAL	REALIZAR ACTIVIDAD FISICA, UTILIZAR ELEMENTOS DE PROTECCION RESPIRATORIA, CONTROL ANUAL.
OPTOMETRIA	NORMAL	
MEDICINA OCUPACIONAL		RECORDAR LA IMPORTANCIA DEL BUEN USO DE LOS ELEMENTOS DE PROTECCION PERSONAL DURANTE SU LABOR, ADECUADA HIGIENE POSTURAL, PAUSAS ACTIVAS
HEMOGRAMA Y SEDIMENTACION	NORMAL	
GLUCOSA EN SUERO	NORMAL	
UROANALISIS CON SEDIMENTO Y DENSIDAD URINARIA	NORMAL	
CREATININA	NORMAL	
BACILOSCOPIA COLORACIÓN ACIDO [ZIELH-NIELSEN]	NORMAL	
EVALUACION OSTEOMUSCULAR	NORMAL	
CARTA ODONTOLOGICA	NORMAL	
ELECTROCARDIOGRAMA	NORMAL	
ELECTROENCEFALOGRAMA	NORMAL	El registro e Informe electroencefalográfico fueron realizados siguiendo el protocolo estándar recomendado en las "Guías de la Sociedad Americana de Neurofisiología Clínica". Se realizó en equipo digital Cadwell Easy III de 32 canales, con registro simultáneo de video y montaje sistema internacional de electrodos 10-20. HALLAZGOS DEL EEG: Estudio caracterizado por ondas alfa de 8 Hz, de amplitud promedio a 30 mcv, predominante en regiones medias y posteriores y con adecuado bloqueo al cierre y apertura ocular. Tuvo escasos artificios de origen muscular. Las maniobras de activación (estimulación fónica, hiperventilación y parpadeo) no desencadenaron anomalías.
RX TORAX(PA O PA LATERAL), REJA COSTAL	NORMAL	
RADIOGRAFIA COLUMNA DORSOLUMBAR	NORMAL	

CONCEPTO DE APTITUD LABORAL

NO CUMPLE LOS CRITERIOS PARA EL CARGO

Observaciones: NO CUMPLE CON EL REQUISITO MINIMO DE ESTATURA REQUERIDO...CARNET DE VACUNA EVIDENCIA : ANTITETANINA COMPLETA A LA FECHA , PROXIMA DOSIS 21/10/2020, HEPATITIS B Y A INICIO DE ESQUEMA 21/10/2019 ,PROXIMA DOSIS HEPT B 21/11/2019 , HEPATITIS A 21/04/2020.

Tipo de Restricción: Condiciones, Factores, Agentes Asociados: Permanente

NO

Ingresar al Sistema de Vigilancia Epidemiológica (SVE) o Programa de Prevención y Promoción (PPyP)



Información de Remisiones

NO

CONSIDERACIONES JURÍDICAS

Las resoluciones 2346 de 11 de julio de 2007 y la 1918 de junio de 2009 del Ministerio de Protección Social reglamentan la práctica y contenido de las evaluaciones médicas ocupacionales, con el objetivo de determinar la aptitud para el trabajo a desempeñar, acorde con los requerimientos definidos por el empleador en el perfil del cargo y establecer la existencia de restricciones o limitaciones del aspirante. También establece que la empresa solo puede conocer el CERTIFICADO MÉDICO del paciente. Los documentos completos de la historia clínica ocupacional están bajo nuestra guarda y custodia, acorde con lo establecido en la resolución 1918 de junio 5 de 2009 del Ministerio de Protección Social y el trabajador puede obtener una copia de ellos cuando lo requiera, entendiendo que hace parte integral de su historial médico.



DIANA PATRICIA LLAMAS TENORIO

Médico Especialista en Salud Laboral S2018060371292 5-2816-00



ESTEFANY PATIÑO



ESTEFANY PATIÑO LOPEZ

1035874908

Firma y cédula del Paciente

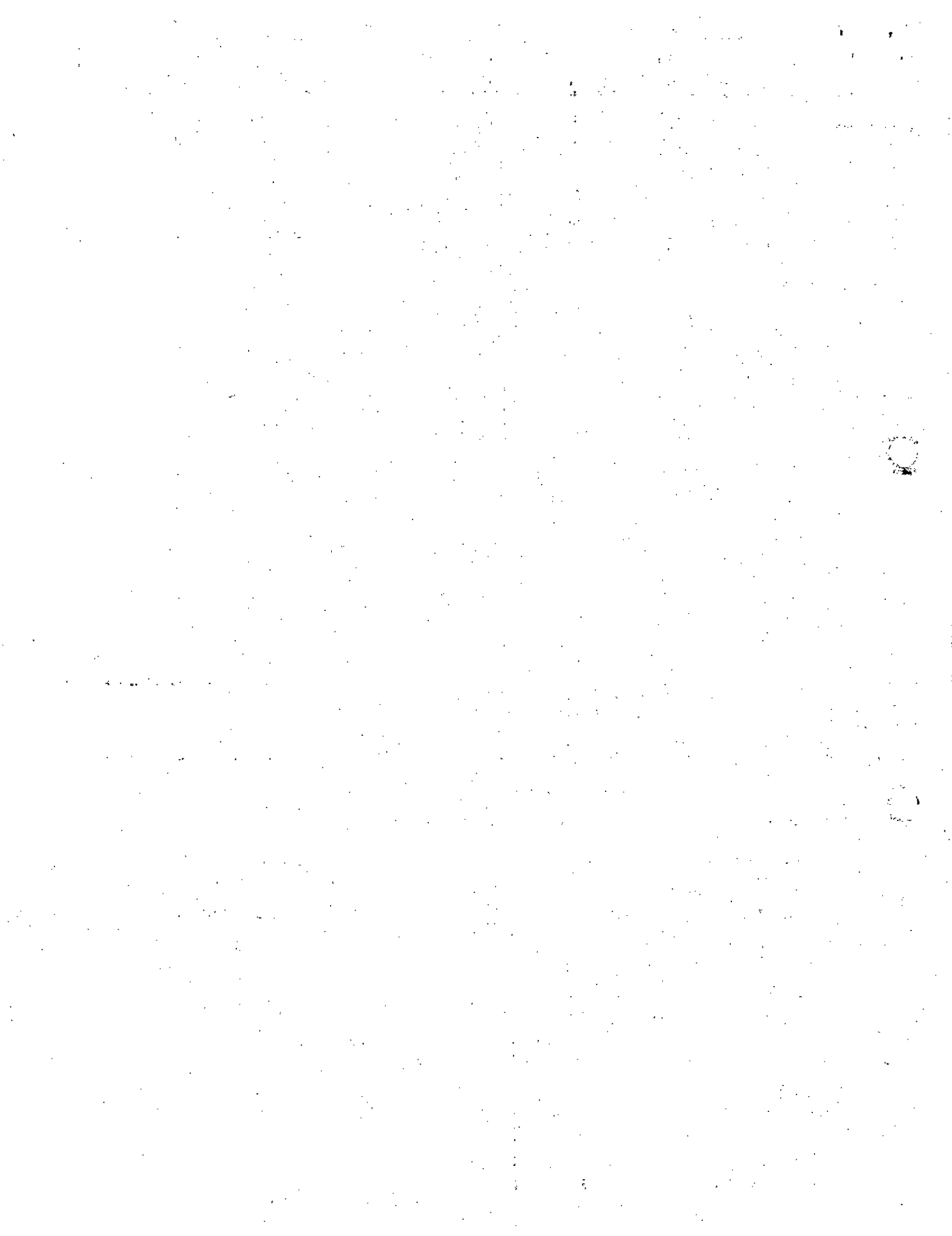

EXAMEN AUDIOMETRÍA



INFORMACION DEL PACIENTE

Fecha y Lugar: 23/10/2019 MEDELLIN **Tipo de Examen:** INGRESO
Paciente: ESTEFANY PATIÑO LOPEZ **Identificación:** 1035874908
Género: FEMENINO **Edad:** 23 **Teléfono:** **Móvil:** 3127720909
Fecha Nacimiento: 27/07/1996 **Cargo:** DRAGONEANTE
Estado Civil: SOLTERO(A) **EPS:** MEDIMÁS EPS
Dirección: CLL 64 A N 66 A -17 **Escolaridad:** TECNOLÓGICO
Empresa: INPEC

ANTECEDENTES LABORALES

EMPRESA	CARGO	EXPOSICIÓN A RUIDO	PROTECCION AUDITIVA	TIEMPO
FORTOX	GUARDA DE SEGURIDAD	SI	SI	6 MESES
NO REPORTA MAS EXPERIENCIA LABORAL	NO	NO	NO	NO APLICA

ANTECEDENTES PERSONALES

ANTECEDENTE	HALLAZGO	OBSERVACIONES
1. CRÉE QUE ESCUCHA MAS POR UN OIDO QUE POR OTRO	N	
2. TRÁSTORNO DE EQUILIBRIO	N	
4. ACUFENOS	N	
5. OTORREA	N	
6. TRAUMAS	N	
7. CIRUGIAS	N	
8. DÓLOR O.D. O.I.	N	
9. OTITIS	N	
11. UTILIZA MEDICAMENTOS OTOTOXICOS	N	
12. PRESENTA ANTECEDENTES CONGENITOS	N	
13. OTROS	N	

HISTORICO ANTECEDENTES EXTRALABORALES

ANTECEDENTE	FECHA	OBSERVACIONES
1. POLIGONO	23/10/2019	EN CURSOS
5. MOTO	23/10/2019	PARRILLERA

ANTECEDENTES EXTRALABORALES

ANTECEDENTE	HALLAZGO	OBSERVACIONES
1. POLIGONO	S	EN CURSOS
2. ...CA CON AUDIFONOS	N	
3. ...ICA A ALTO VOLUMEN	N	
4. BUCEO	N	
5. MOTO	S	PARRILLERA
6. TEJO	N	
7. OTROS.	N	

EVALUACION

EQUIPOS QUE MANEJA	No Aplica
MATERIAS PRIMAS E INSUMOS	PRESBIACUSIA 0
ELEMENTOS DE PROTECCIÓN PERSONAL	PROTECCION AUDITIVA DE INSERCIÓN
REPOSO AUDITIVO: S	FECHA DE ÚLTIMO EXAMEN: -
OTOSCOPIA OI:	NORMAL
OTOSCOPIA OD:	NORMAL

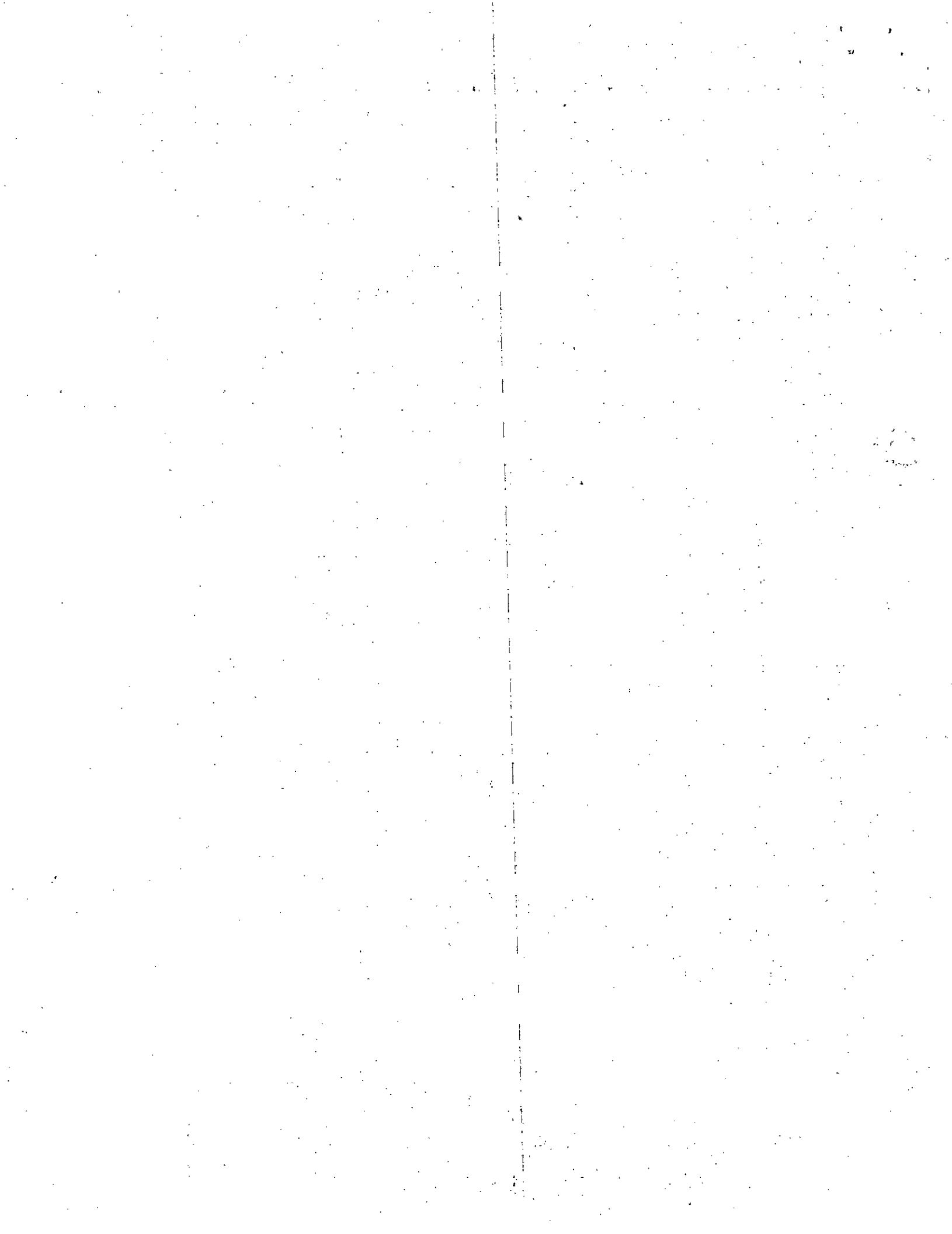

AUDIÓGRAMA

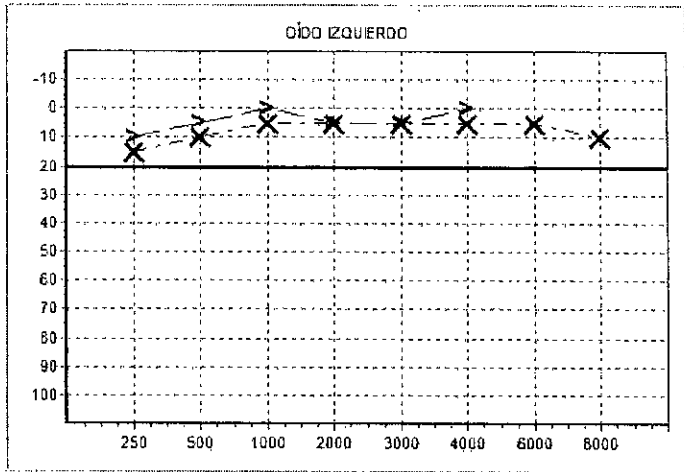
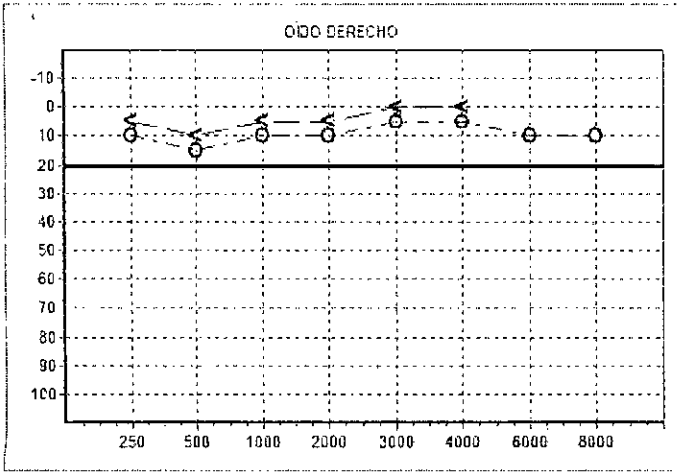

CONCLUSIONES

IMPRESIÓN DIAGNÓSTICA

OD: AUDICION NORMAL OI: AUDICION NORMAL
 PTA OIDO DERECHO 10.00 PTA OIDO IZQUIERDO 6.25

OBSERVACIONES Y RECOMENDACIONES

1. CONTROL ANUAL, 2. PAUTAS DE CUIDADO AUDITIVO, 3. USO DE ELEMENTOS DE PROTECCIÓN AUDITIVA EN EXPOSICIÓN A RUIDO

CONCEPTO

N
 ELI OD: A
 ELI OI: A
 SAL: A
 EQUIPO Y FECHA CALIBRACIÓN: BELL INVENTIS 13-03-2019
 LARSEN OD: NORMAL
 LARSEN OI:

Tatiana Ospina Palacio

ESTEFANY PATIÑO



TATIANA OSPINA PALACIO N° SECC. 5-1875
 Profesional

ESTEFANY PATIÑO LOPEZ 1035874908
 Firma y cédula del Paciente

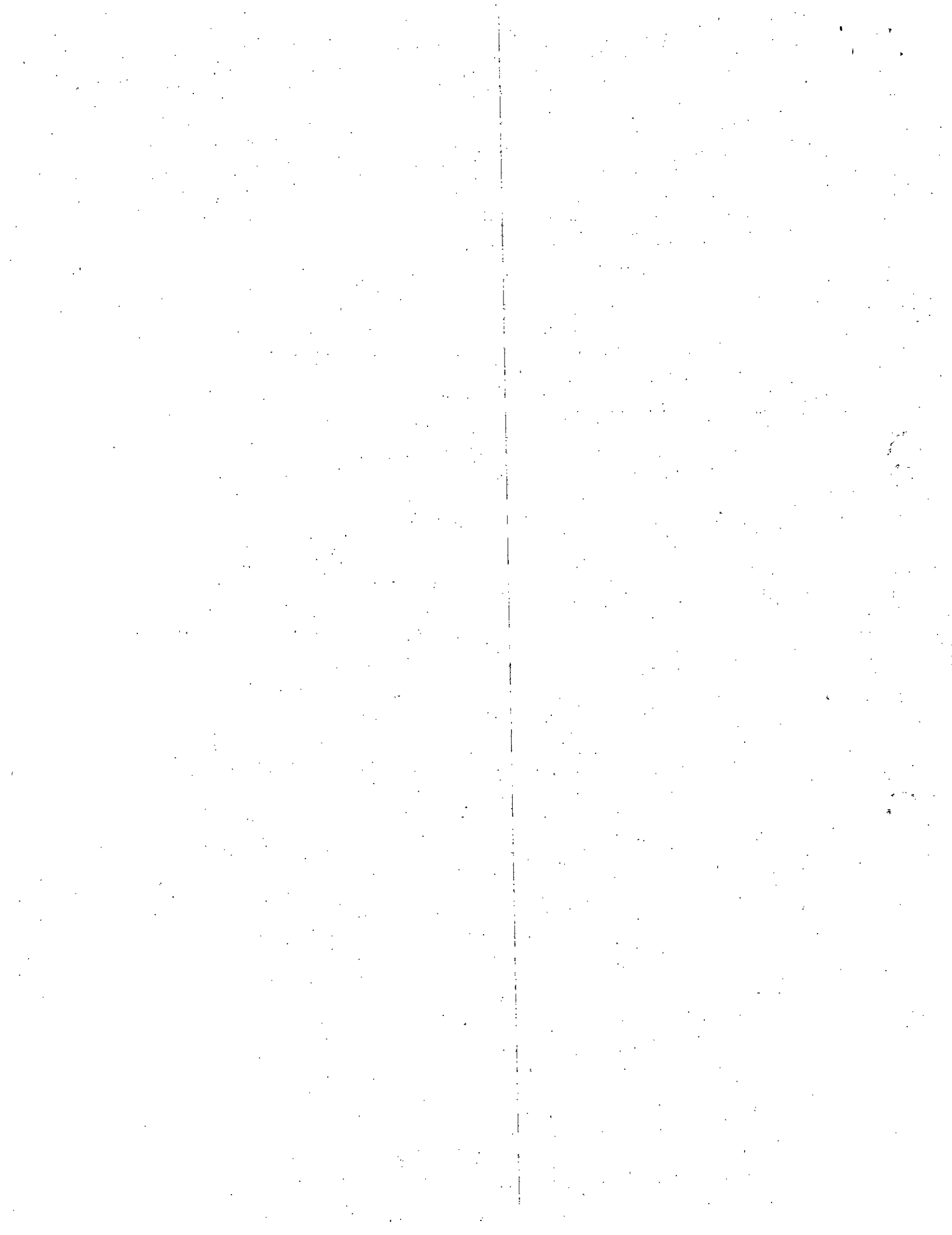

27

ESPIROMETRIA



INFORMACION DEL PACIENTE

Fecha y Lugar: 23/10/2019 MEDELLIN
Paciente: ESTEFANY PATIÑO LOPEZ **Tipo de Examen:** INGRESO
Género: FEMENINO **Edad:** 23 **Identificación:** 1035874908
Móvil: 3127720909
Fecha Nacimiento: 27/07/1996 **Cargo:** DRAGONEANTE
Estado Civil: SOLTERO(A) **EPS:** MEDIMÁS EPS
Dirección: CLL 64 A N 66 A -17 **Escolaridad:** TECNOLÓGICO
Empresa: INPEC

ANTECEDENTES LABORALES

EMPRESA	CARGO	RIESGO	TIEMPO
FORTOX	GUARDA DE SEGURIDAD		6 MESES
NO REPORTA MAS EXPERIENCIA LABORAL	NO		NO APLICA

ANTECEDENTES PERSONALES

ANTECEDENTE	HALLAZGO	OBSERVACIONES
1. TUBERCULOSIS	N	
2. PRACTICA DEPORTES	N	
3. DIFICULTAD AL RESPIRAR	N	
4. DOLOR AL RESPIRAR	N	
5. TOS FRECUENTE	N	
6. TOS CON ESPUTO	N	
7. ENFERMEDAD RESPIRATORIA	N	
8. ENFERMEDAD CARDIACA	N	
9. CIRUGÍA PULMONAR	N	
10. SE ENCUENTRA EN ESTADO DE GESTACIÓN?	N	
11. OTROS	N	

FACTORES DE RIESGO

ANTECEDENTE	HALLAZGO	OBSERVACIONES
1. POLVOS	N	
2. NEBLINAS	N	
3. HUMOS	N	
4. GASES	N	
5. VAPORES	N	
6. OTROS	N	

EVALUACION

EQUIPOS QUE MANEJA
MATERIAS PRIMAS E INSUMOS
ELEMENTOS DE PROTECCIÓN PERSONAL
 Edad Pulmonar: 0 Talla 155 c.m. Peso: 50 kg.
 Auscultación: Normal Concepto: Normal

EVALUACION

FVC: 106 %	FEF 25 - 75: 93 %
FEV1: 104 %	FEF 75 - 85: 72 %
FEV1/FVC: 100 %	PEF: 102 %

CONCLUSIONES

IMPRESIÓN DIAGNÓSTICA
 PACIENTE NO REFIERE PATOLOGÍAS A NIVEL CARDÍACO Y PULMONAR, SE REALIZA ESPIROMETRIA SIENDO ESTE SU MEJOR RESULTADO DESPUES DE VARIOS INTENTOS, NO FUMA.
OBSERVACIONES Y RECOMENDACIONES
 REALIZAR ACTIVIDAD FISICA, UTILIZAR ELEMENTOS DE PROTECCION RESPIRATORIA, CONTROL ANUAL.
 Concepto: ESPIROMETRIA NORMAL



Natalia Vasquez C.

28

ESTEFANY PATIÑO



NATHALIA VASQUEZ CASTAÑO

-1017215135

Profesional Realiza

ESTEFANY PATIÑO LOPEZ

1035874908

Firma y cédula del Paciente

Diana Patricia Llamas Tenorio

DIANA PATRICIA LLAMAS TENORIO

S2018060371292

Médico Especialista en Salud Laboral que Revisó

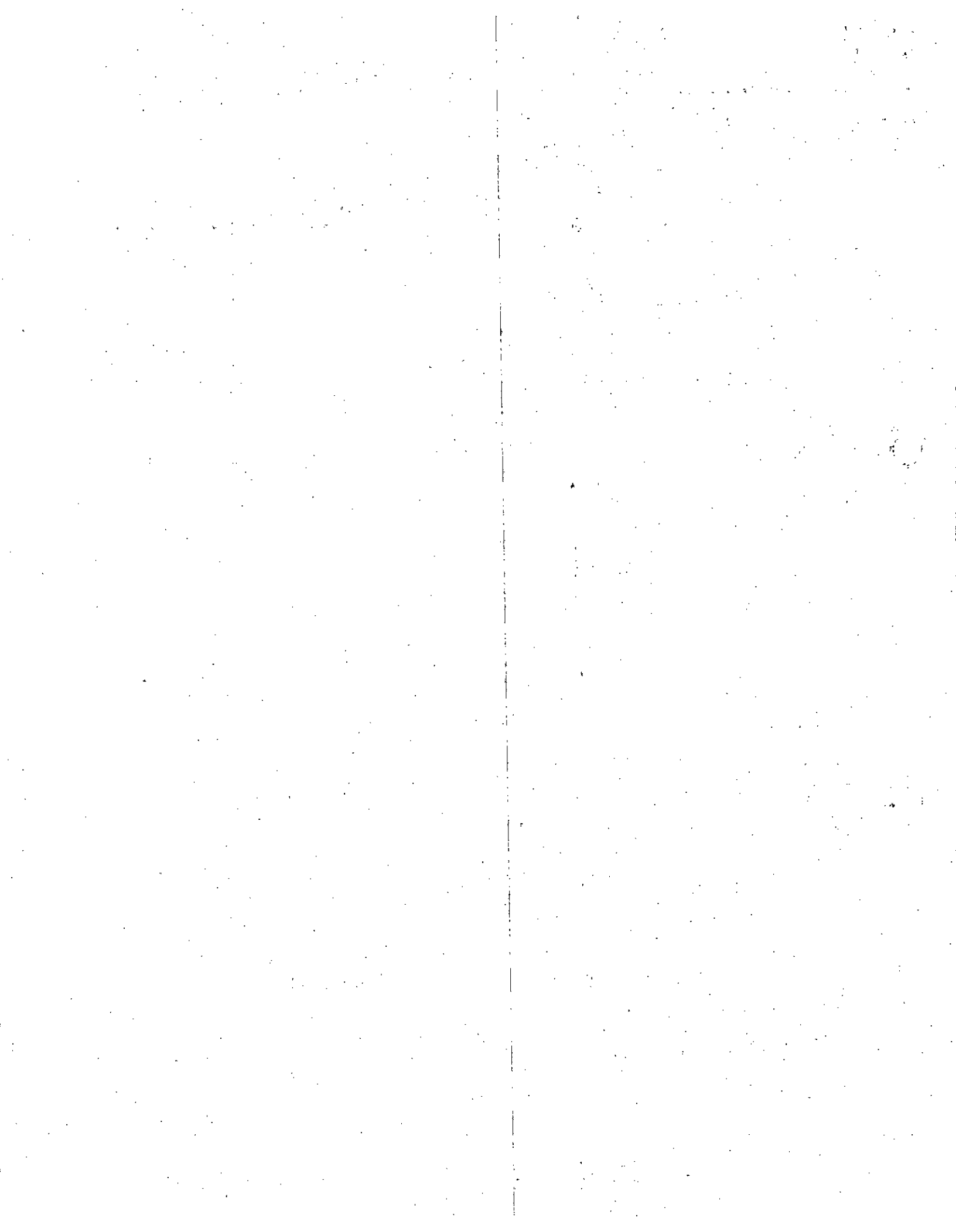

EXAMEN OPTOMETRÍA



INFORMACIÓN DEL PACIENTE

Fecha y Lugar: 23/10/2019 MEDELLIN	Tipo de Examen: INGRESO
Paciente: ESTEFANY PATIÑO LOPEZ	Identificación: 1035874908
Género: FEMENINO Edad: 23	Teléfono: Móvil: 3127720909
Fecha Nacimiento: 27/07/1996	Cargo: DRAGONEANTE
Estado Civil: SOLTERO(A)	EPS: MEDIMÁS EPS
Dirección: CLL 64 A N 66 A -17	Escolaridad: TECNOLÓGICO
Empresa: INPEC	

EVALUACIÓN

Usa Computador : N Horas al día : Iluminación Artificial : N Iluminación Natural : N Última Evaluación : 0

Tiene algún tipo de exposición a compuestos químicos : N ¿Cuales? :

Accidentes oculares: NINGUNO

Lesiones Personales: NINGUNO

Sintomatología : NORMAL

Cirugía ocular : N

Usa Corrección N

¿Gafas? : N ¿Lentes de Contacto? N

Agudeza Visual

Visión Lejana	Sin Corrección	Derecho: 20/ 20	Ambos: 20/ 20	Izquierdo: 20/ 20
	Con Corrección:	Derecho: 20/	Ambos: 20/	Izquierdo: 20/
Visión Próxima	Sin Corrección	Derecho: 20/ 20	Ambos: 20/ 20	Izquierdo: 20/ 20
	Con Corrección	Derecho: 20/	Ambos: 20/	Izquierdo: 20/
Lensometría	Izquierdo :	Derecho :		ADD :

Examen Externo: NORMAL

Examen Motor: NORMAL

Oftalmoscopia: FON

Visión cromática OD: NORMAL - OI: NORMAL

Campo Visual OD: NORMAL - OI: NORMAL

Estereopsis: NORMAL

Queratometría OD: NO EXAMINADO - OI: NO EXAMINADO

Retinoscopia OD: N - OI: N

Refracción OD: N - AV: 20 - Subjetivo OI: N - AV: 20

Cie10: EXAMEN DE OJOS Y DE LA VISION-Z010

Cie10: -

Cie10: -

Recomendaciones:

Diagnóstico: PCTE SANO, VISION BINOCULAR PRESENTE Y NORMAL (40 SEG DE ARCO). VISION CROMATICA NORMAL

Concepto: AGUDEZA VISUAL Y FUNCION BINOCULAR DENTRO DE PARAMETROS NORMALES.

Formula Final: OD: OI:

ADD : Distancia Pupilar : Remitido: -

Ingresar al Sistema de Vigilancia Epidemiológica : N

ESTEFANY PATIÑO



JUAN CARLOS GARCIA URBINA N° SECC. 000 318

Profesional

ESTEFANY PATIÑO LOPEZ 1035874908

Firma y cédula del Paciente

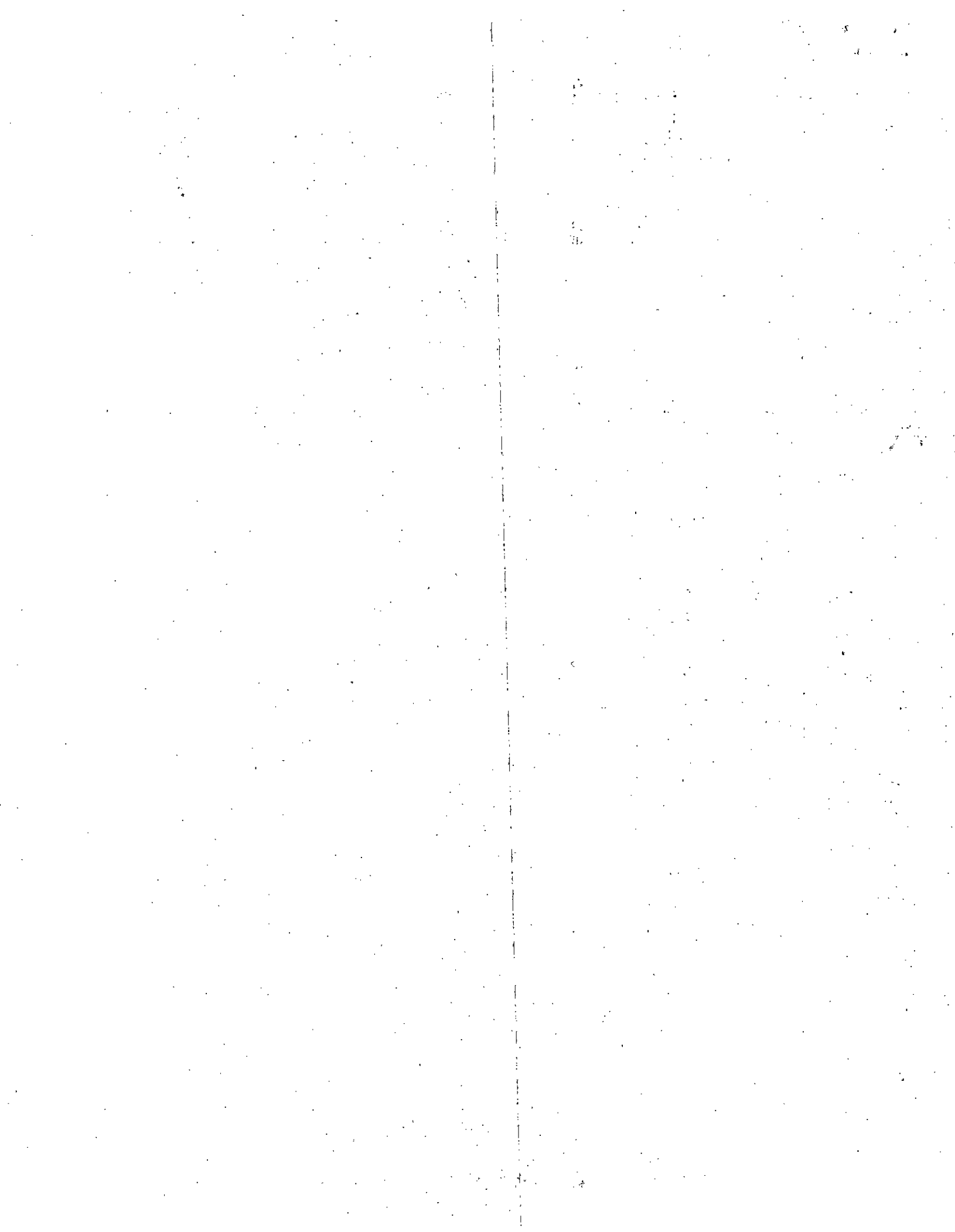

LABORATORIO CLÍNICO

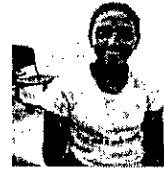

Informe de Laboratorio: 560359

INFORMACIÓN DEL PACIENTE

Fecha y Lugar: 23/10/2019 MEDELLIN
Paciente: ESTEFANY PATIÑO LOPEZ
Género: FEMENINO **Edad:** 23
Fecha Nacimiento: 27/07/1996
Estado Civil: SOLTERO(A)
Dirección: CLL 64 A N 66 A -17
Empresa: INPEC
Tipo de Examen: INGRESO
Identificación: 1035874908
Teléfono: **Móvil:** 3127720909
Cargo: DRAGONEANTE
EPS: MEDIMÁS EPS
Escolaridad: TECNOLÓGICO

EXÁMENES REALIZADOS

Exámenes	Resultados	Valores de Referencia	Notas
OSCOPÍA COLORACIÓN ACIDO (ZIELH-NIELSEN)			
BACILOSCOPIA BK1	NO SE OBSERVAN B.A.A.R.		
CREATININA	0.99 Mg/dl	0.5 1.2	
GLUCOSA EN SUERO	95 Mg/dl	70 100	
HEMOGRAMA Y SEDIMENTACION			
1 GLOBULOS ROJOS	4.72	4 - 6.1	
2 GLOBULOS BLANCOS	7.73	4.5 - 10.5	
3 PLAQUETAS	352	150 - 450	
4 HEMATOCRITO	41.80	34 - 53.9	
5 HEMOGLOBINA	14.6	12 - 17.3	
6 MORFOLOGIA	NORMAL		
UROANÁLISIS CON SEDIMENTO Y DENSIDAD URINARIA			
ASPECTO	LIMPIO	LIMPIO	-
COLOR	AMBAR CLARO	AMBAR CLARO	-
DENSIDAD	1.010	1010	1030
PH	7.0	5.0	6.0
PROTEINAS	NEGATIVO	NEGATIVO	-
LUCOSURIA	NEGATIVO	NEGATIVO	-
CUERPOS CETONICOS	NEGATIVO	NEGATIVO	-
BILIRRUBINAS	NEGATIVO	NEGATIVO	-
SANGRE OCULTA	NEGATIVO	NEGATIVO	-
UROBILINOGENO	NORMAL	NORMAL	-
LEUCOCITOS.	NEGATIVO	NEGATIVO	-
NITRITOS	NEGATIVO	NEGATIVO	-
LEUCOCITOS	2 A.P	HASTA 5 A.P.	-
BACTERIAS	ESCASAS	NEGATIVO	-
CELULAS EPITELIAS BAJAS	6 A.P	HASTA 5 A.P.	-
MOCO	+++	NEGATIVO	-

HERNAN MAZO BEDOYA
Profesional

REG.6438/85

ESTEFANY PATIÑO

ESTEFANY PATIÑO LOPEZ
Firma y cédula del Paciente

1035874908





ELECTROCARDIOGRAMA

31



INFORMACIÓN DEL PACIENTE

Fecha y Lugar: 23/10/2019 MEDELLIN	Tipo de Examen: INGRESO
Paciente: ESTEFANY PATIÑO LOPEZ	Identificación: 1035874908
Género: FEMENINO Edad: 23	Teléfono:
Fecha Nacimiento: 27/07/1996	Móvil: 3127720909
Estado Civil: SOLTERO(A)	Cargo: DRAGONEANTE
Dirección: CLL 64 A N 56 A -17	EPS: MEDIMÁS EPS
Empresa: INPEC	Escolaridad: TECNOLÓGICO

RESULTADOS

Ritmo :Sinusal
 PR - ms: 140 msg
 F - ms: 1000 msg
 QTC - ms: 360 msg
 Frecuencia/Min: 60

Eje - Grados: 80 grados
 QRS - ms: 80 msg
 QT ms: 360 msg
 ST: Normal

Interpretación: ECG normal.

Recomendaciones:

Ricardo AM

Estefany Patiño



RICARDO ARANGO MORENO REG 05-5219-14 Profesional

ESTEFANY PATIÑO LOPEZ 1035874908 Firma y cédula del Paciente



RESULTADO ELECTROENCEFALOGRAMA

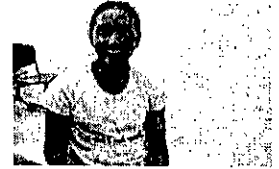

SERVICIOS MEDICOS SAN IGNACIO SAS
NIT: 890933726-1

INFORMACION GENERAL

Fecha y Lugar: 23/10/2019	MEDELLIN	Tipo de Examen: INGRESO	
Paciente: ESTEFANY PATIÑO LOPEZ		Identificación: 1035874908	
Género: FEMENINO	Edad: 23	Teléfono:	Móvil: 3127720909
Fecha Nacimiento: 27/07/1996		Cargo: DRAGONEANTE	
Estado Civil: SOLTERO(A)		EPS: MEDIMÁS EPS	
Dirección: CLL 64 A N 66 A -17		Escolaridad: TECNOLÓGICO	
Empresa: INPEC			

INTERPRETACION

El registro e informe electroencefalográfico fueron realizados siguiendo el protocolo estándar recomendado en las "Guías de la Sociedad Americana de Neurofisiología Clínica". Se realizó en equipo digital Cadwell Easy III de 32 canales, con registro simultáneo de video y montaje sistema internacional de electrodos 10-20.

HALLAZGOS DEL EEG:

Estudio caracterizado por ondas alfa de 8 Hz, de amplitud promedio a 30 mcv, predominante en regiones medias y posteriores y con adecuado bloqueo al cierre y apertura ocular. Tuvo escasos artificios de origen muscular.

Las maniobras de activación (estimulación fónica, hiperventilación y parpadeo) no desencadenaron anomalías.

DIAGNOSTICO

ELECTROENCEFALOGRAMA NORMAL. ESTADO DE CONCIENCIA: VIGILIA

Blair

ESTEFANY PATIÑO



BLAIR ORTIZ GIRALDO / 68-12-647-04

ESTEFANY PATIÑO LOPEZ

1035874908

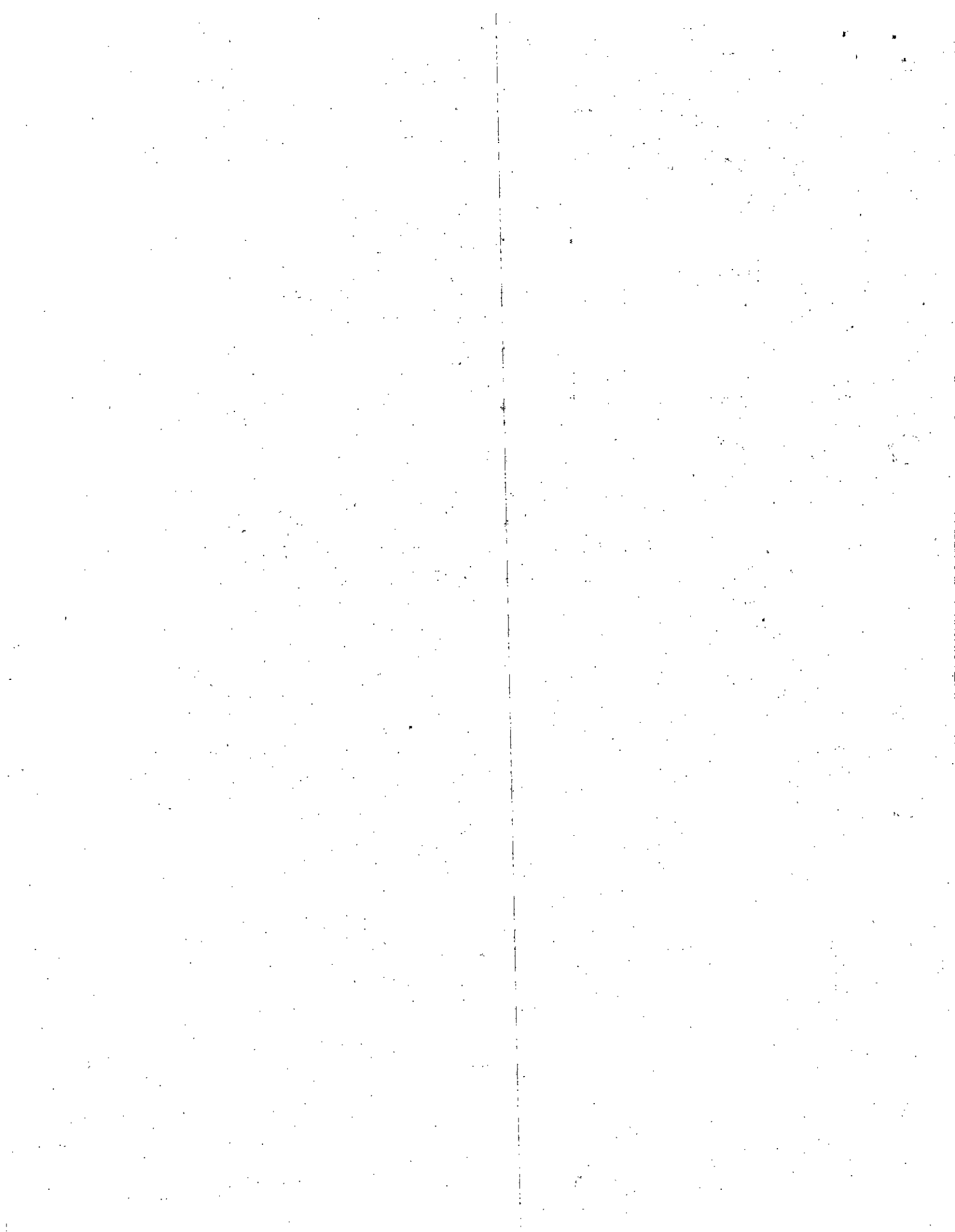



INFORMACIÓN DEL PACIENTE

Fecha y Lugar: 23/10/2019	MEDELLIN	Tipo de Examen: INGRESO	
Paciente: ESTEFANY PATIÑO LOPEZ		Identificación: 1035874908	
Género: FEMENINO	Edad: 23	Teléfono:	Móvil: 3127720909
Fecha Nacimiento: 27/07/1996		Cargo: DRAGONEANTE	
Estado Civil: SOLTERO(A)		EPS: MEDIMÁS EPS	
Dirección: CLL 64 A N 66 A -17		Escolaridad: TECNOLÓGICO	
Empresa: INPEC			

ESTUDIO

RADIOGRAFIA COLUMNA DORSOLUMBAR

COLUMNA DORSAL:

La forma, contornos, densidad y alineación de los cuerpos vertebrales dorsales es satisfactoria. No hay curvas escolióticas o incremento en la curvatura de cifosis. No se observan cambios en pedículos u otros elementos de los arcos posteriores.

COLUMNA LUMBOSACRA:

La altura y configuración de los cuerpos vertebrales lumbares y de los espacios discales esta conservada sin evidencia de colapso por traumatismo ni degeneración discal. La densidad ósea es adecuada sin lesiones líticas o escleróticas que sugieran infección, metástasis o tumor. No se observa curva escoliótica en el presente estudio. Los pedículos, apófisis espinosas y transversas tienen apariencia normal. No hay signos radiológicos de espondilolisis ni espondilolistesis. Las relaciones articulares sacroiliacas y coxofemorales se encuentran conservadas. Angulo sacro-horizontal de 40°.

[Handwritten signature]

ESTEFANY PATIÑO



JUAN RAFAEL SARMIENTO SERRANO
Profesional

REG. 50299-98

ESTEFANY PATIÑO LOPEZ
Firma y cédula del Paciente

1035874908

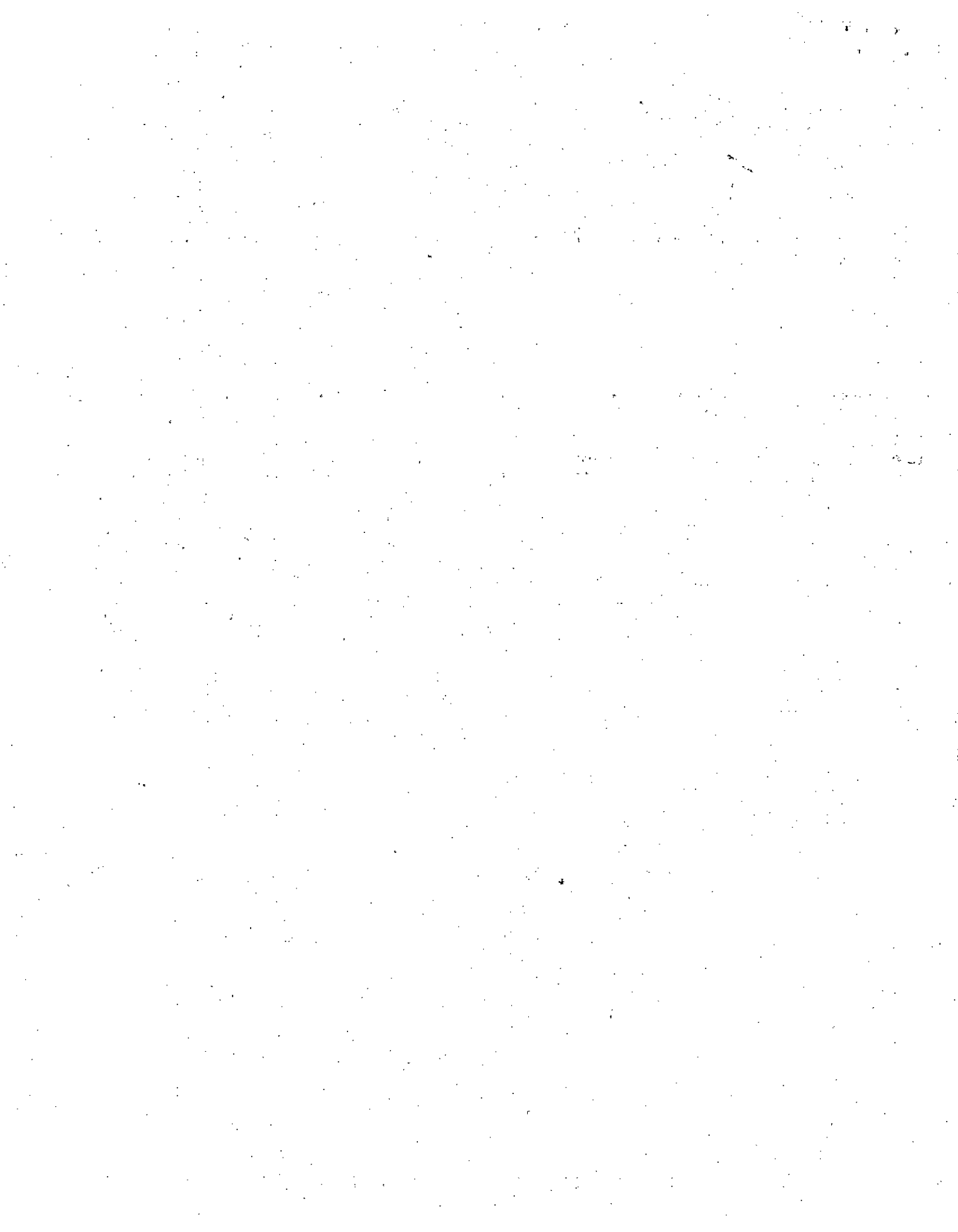

RAYOS X



INFORMACIÓN DEL PACIENTE

Fecha y Lugar: 23/10/2019	MEDELLIN	Tipo de Examen:	INGRESO
Paciente:	ESTEFANY PATIÑO LOPEZ	Identificación:	1035874908
Género: FEMENINO	Edad: 23	Teléfono:	
Fecha Nacimiento: 27/07/1996		Móvil:	3127720909
Estado Civil: SOLTERO(A)		Cargo:	DRAGONEANTE
Dirección: CLL 64 A N 66 A -17		EPS:	MEDIMÁS EPS
Empresa: INPEC		Escolaridad:	TECNOLÓGICO

ESTUDIO

RX TORAX(PA O PA LATERAL), REJA COSTAL

TORAX:

La tráquea está centrada. Botón aórtico izquierdo. Mediastino sin ensanchamientos. Hilios de forma, tamaño y posición normales. Silueta cardíaca de límites normales. No hay evidencia de proceso neumónico o atelectásico. Los diafragmas buena posición, contornos bien definidos y con los ángulos costo y cardiofrénicos libres. Las estructuras óseas sin lesiones.

CLUSTRO DE PACIENTES

JAIME RAFAEL SARMIENTO SERRANO
Profesional

REG. 50299-98

ESTEFANY PATIÑO



ESTEFANY PATIÑO LOPEZ
Firma y cédula del Paciente

1035874908

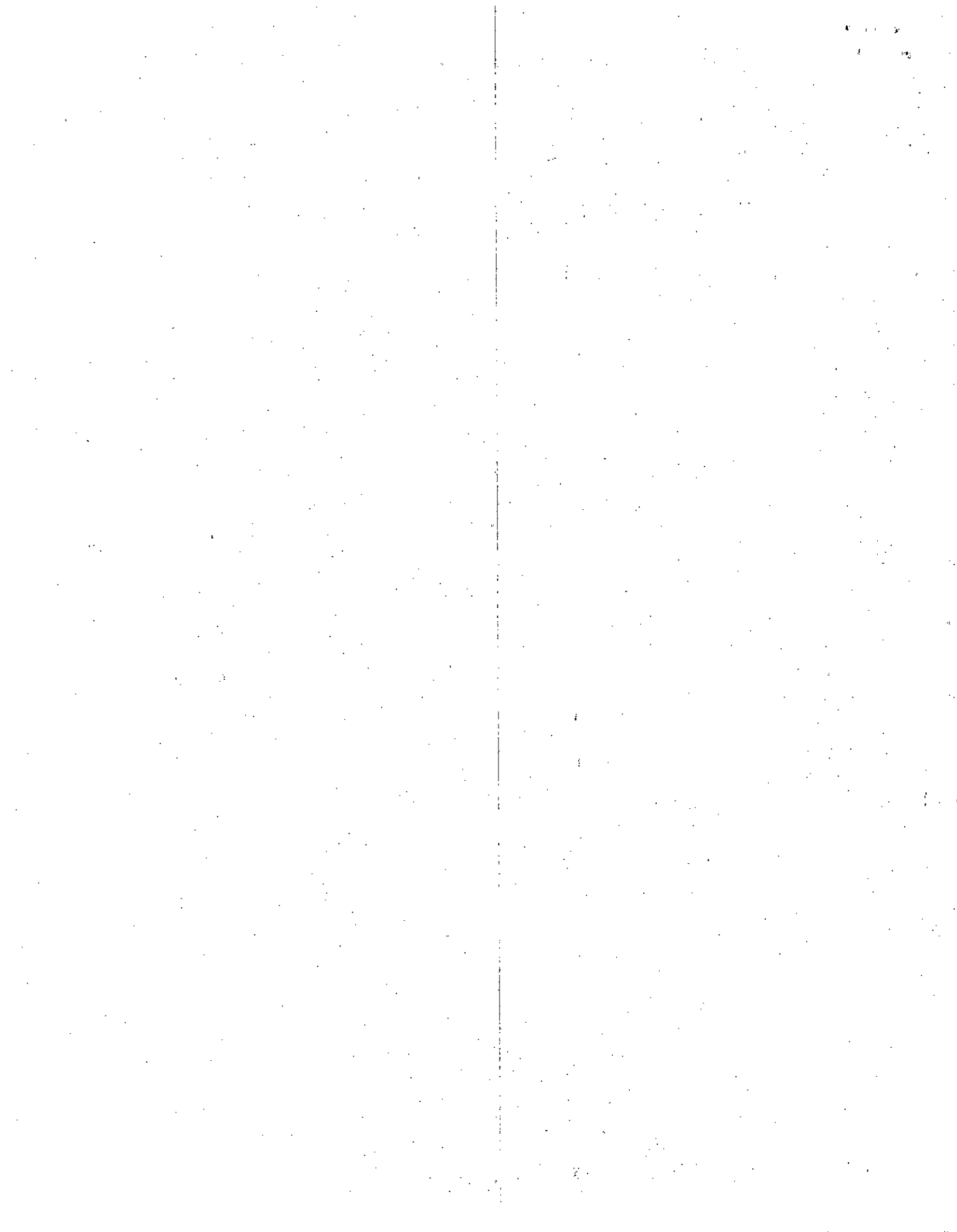

 SMSI SERVICIOS MEDICOS SAN IGNACIO S.A.S		EXAMEN DE INGRESO																																
NOMBRE <i>Estefany Patino Lopez</i>		EDAD <i>23</i>	C.C. <i>1035874908</i>	D <i>23</i>	M <i>10</i>	A <i>19</i>																												
DIRECCIÓN <i>Calle 64A # 66A-16</i>		CIUDAD <i>Bello</i>		TELÉFONO <i>3127720909</i>																														
ANTECEDENTES MEDICO-ODONTOLÓGICOS																																		
<i>Medicos: Ninguno</i>																																		
<i>Odontologías: Exodoncias</i>																																		
APARATOS PROTÉSICOS <i>N/A</i>																																		
HABITOS <i>Ninguno</i>		TEJIDOS BLANDOS <i>Normales</i>																																
ESTADO PERIODONTAL <i>Sana</i>																																		
ANTECEDENTES ENDODONCIA <i>-</i>																																		
 <table border="1" style="font-size: small; width: 100%;"> <tr> <th colspan="2">CONDICIÓN</th> <th colspan="2">CONDICIÓN</th> </tr> <tr> <td>SUPERFICIE LABIAL</td> <td>+</td> <td>PREPARACION EN BUEN ESTADO</td> <td>1</td> </tr> <tr> <td>ENDODONCIA</td> <td>+</td> <td>PROBABLE EN BUEN ESTADO</td> <td>2</td> </tr> <tr> <td>EXODONCIA</td> <td>+</td> <td>TRATEO TERMINADO</td> <td>1</td> </tr> <tr> <td>COPONIA</td> <td>+</td> <td>BYENTE SIN TRATAMIENTO</td> <td>1</td> </tr> <tr> <td>PLAZANTE</td> <td>+</td> <td>TRATAMIENTO REALIZADO</td> <td>1</td> </tr> <tr> <td>OTRO (DESCRIBIR)</td> <td>+</td> <td>TRATAMIENTO EN BUEN ESTADO</td> <td>1</td> </tr> </table>		CONDICIÓN		CONDICIÓN		SUPERFICIE LABIAL	+	PREPARACION EN BUEN ESTADO	1	ENDODONCIA	+	PROBABLE EN BUEN ESTADO	2	EXODONCIA	+	TRATEO TERMINADO	1	COPONIA	+	BYENTE SIN TRATAMIENTO	1	PLAZANTE	+	TRATAMIENTO REALIZADO	1	OTRO (DESCRIBIR)	+	TRATAMIENTO EN BUEN ESTADO	1	HIGIENE ORAL <i>B</i>		ANTECEDENTES ORTODONTICOS <i>-</i>		
		CONDICIÓN		CONDICIÓN																														
		SUPERFICIE LABIAL	+	PREPARACION EN BUEN ESTADO	1																													
		ENDODONCIA	+	PROBABLE EN BUEN ESTADO	2																													
		EXODONCIA	+	TRATEO TERMINADO	1																													
COPONIA	+	BYENTE SIN TRATAMIENTO	1																															
PLAZANTE	+	TRATAMIENTO REALIZADO	1																															
OTRO (DESCRIBIR)	+	TRATAMIENTO EN BUEN ESTADO	1																															
DESCRIPCIÓN		No.	FIRMA ASPIRANTE																															
DIENTES AUSENTES		<i>X</i>	<i>Estefany Patino L.</i>  SMSI SERVICIOS MEDICOS SAN IGNACIO S.A.S. AV. SAN IGNACIO 1183 COLOMBIA																															
DIENTES CARIADOS		<i>-</i>																																
CORONAS DEFECTUOSAS		<i>-</i>																																
OBTURACIONES DEFECTUOSAS		<i>-</i>																																
OBSERVACIONES: <i>De sana toes lingual tipo 1</i>																																		

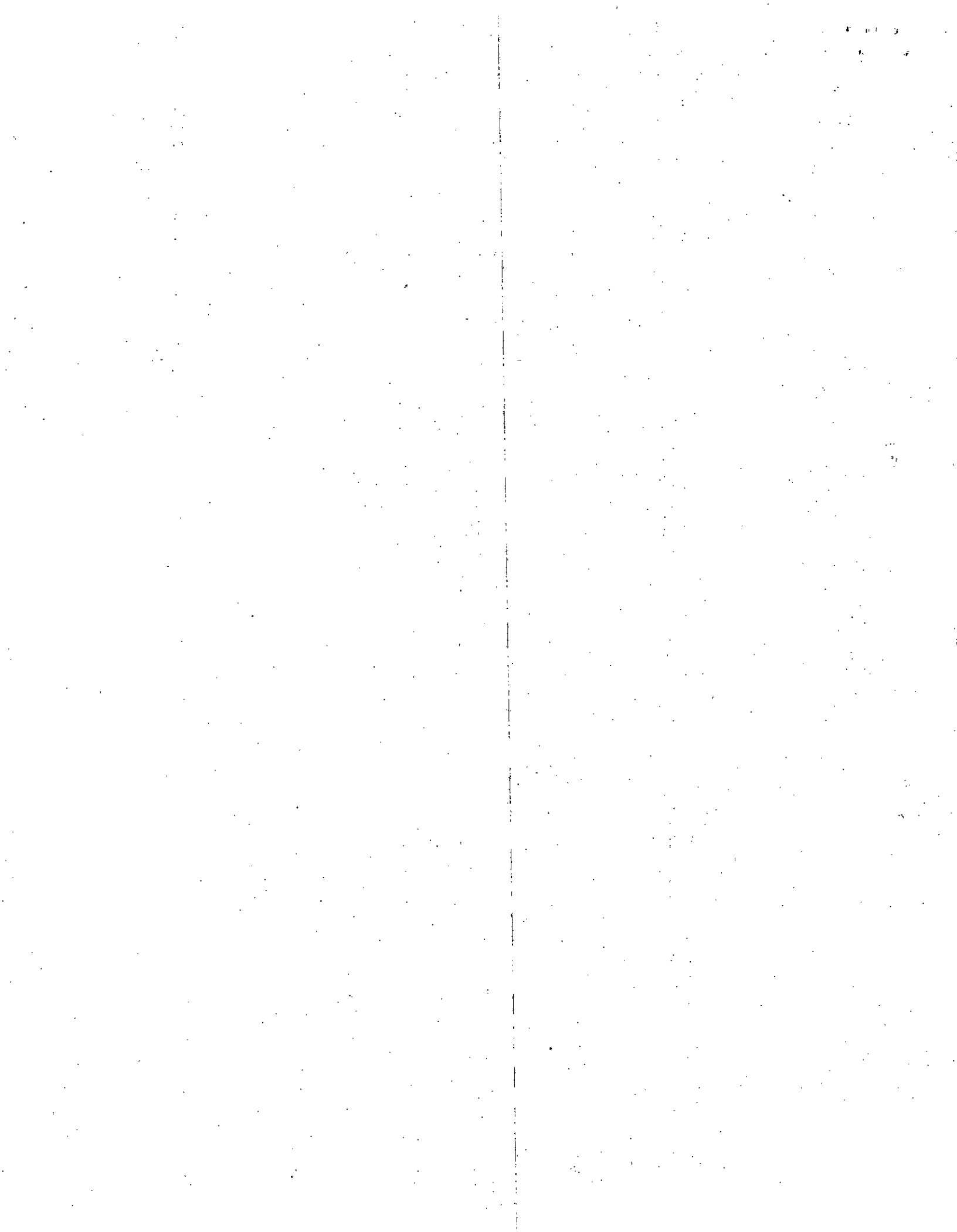

HISTORIA CLÍNICA OCUPACIONAL

76



Paciente: ESTEFANY PATIÑO LOPEZ . **Identificación:** 1035874908 **Impreso:** 05/12/2019 - 03:39:07 p.m.
Fecha y Lugar: 26/11/2019 MEDELLIN Página 1 de 3

INFORMACIÓN DEL PACIENTE

Sexo: FEMENINO **Edad:** 23 **Fecha y Lugar de Nacimiento:** 27/07/1996 MEDELLIN
Estado Civil: SOLTERO(A) **Estrato:** 2 **Escolaridad:** TECNOLÓGICO - COMPLETA
EPS: MEDIMÁS EPS **ARL:** NO REPORTA **Profesión:** ENTRENAMIENTO DEPORTIVO
AFP: NO REPORTA **Teléfono:** na **Móvil:** 3127720909
Dirección: CLL 64 A N 66 A -17

INFORMACIÓN OCUPACIONAL ACTUAL

Cargo: DRAGONEANTE - Descripción del Cargo: DRAGONEANTE
Empresa: INPEC
Tipo de Examen: INGRESO - Antigüedad: 0 - Turno: Diurno
Materias Primas:
Equipos o Herramientas Utilizadas:

Elementos de protección personal: N - **Control Fuente:** N - **Control Medio:** N - **Tiempo de Exposición:**
Actividades Realizadas: DE PIE / CAMINANDO - **Poiciones:** SENTADO - DE PIE - CAMINANDO - **Elementos de Protección Personal:** OTROS

Biológicos	Físicos	Químicos	Biomecánico	Psicosociale	Condiciones de Seguridad	Fenómenos Naturales
Virus	Ruido	Polvo	Trabajo Estático	X Contenido de la Tarea	X Mecánico	Sismo
Bacterias	Iluminación	Fibras	X Esfuerzo Físico	X Relaciones Humanas	Riesgo Eléctrico	Terremoto
Hongos	Vibración	Líquidos	Máximo de Cargas	Riesgo Contra Persona	X Locativo	Vendaval
Rickettsias	Temperatura	Gases	X Posturas Forzadas	Secretos del Proceso	Tecnológico	Inundación
Parásitos	Presión Atmosférica	Vapores	Trabajo Sedente	Gestión Administrativa	Accidente de Tránsito	Derrumbe
Picaduras	Radiación Ionizante	Humo	X Movimientos	Organización del	Público	Precipitaciones
Mordeduras	Radiación No Ionizante	Materia Particulado			Trabajo en Alturas	
Fluidos o Excrementos					Trabajo en Espacios Confinados	

ANTECEDENTES OCUPACIONALES

Empresa	Cargo	Tiempo de Exposición	Riesgos	Biológico	Físico	Químico	Biomecánico	Psicosocial	Seguridad	F.Naturales
FORTOX	GUARDA DE SEGURIDAD	6 MESES								
NO REPORTA MAS EXPERIENCIA LABORAL	NO	NO APLICA								

ANTECEDENTES FAMILIARES

Tipo	Refiere	Observaciones
ACV	N	
ALERGIAS	N	
ARTRITIS	N	
ASMA	N	
CANCER	N	
DIABETES	N	
DISLIPIDEMIA	N	
ENFERMEDAD MENTAL - NEUROLOGICOS	N	
ENFERMEDAD TIROIDEA	N	
EPILEPSIA	N	
GLAUCOMA	N	
HTA	N	
INFARTO -ENFERMEDAD CORONARIA	N	
INSUFICIENCIA VENOSA	N	
NIEGA ANTECEDENTES FAMILIARES	N	
OTROS	N	
T B C	N	

ANTECEDENTES PERSONALES

Tipo	Refiere	Observaciones
ALÉRGICOS	N	
CANCER	N	
ENFERMEDADES CARDIOVASCULARES Y SISTEMA CIRCULATORIO	N	
ENFERMEDADES DE LA SANGRE Y DE LOS ORGANOS HEMATOPOYETICOS	N	
ENFERMEDADES DE ORGANOS Y SENTIDOS	N	
ENFERMEDADES DE PIEL Y ANEXOS	N	
ENFERMEDADES DE TRACTO DIGESTIVO	N	

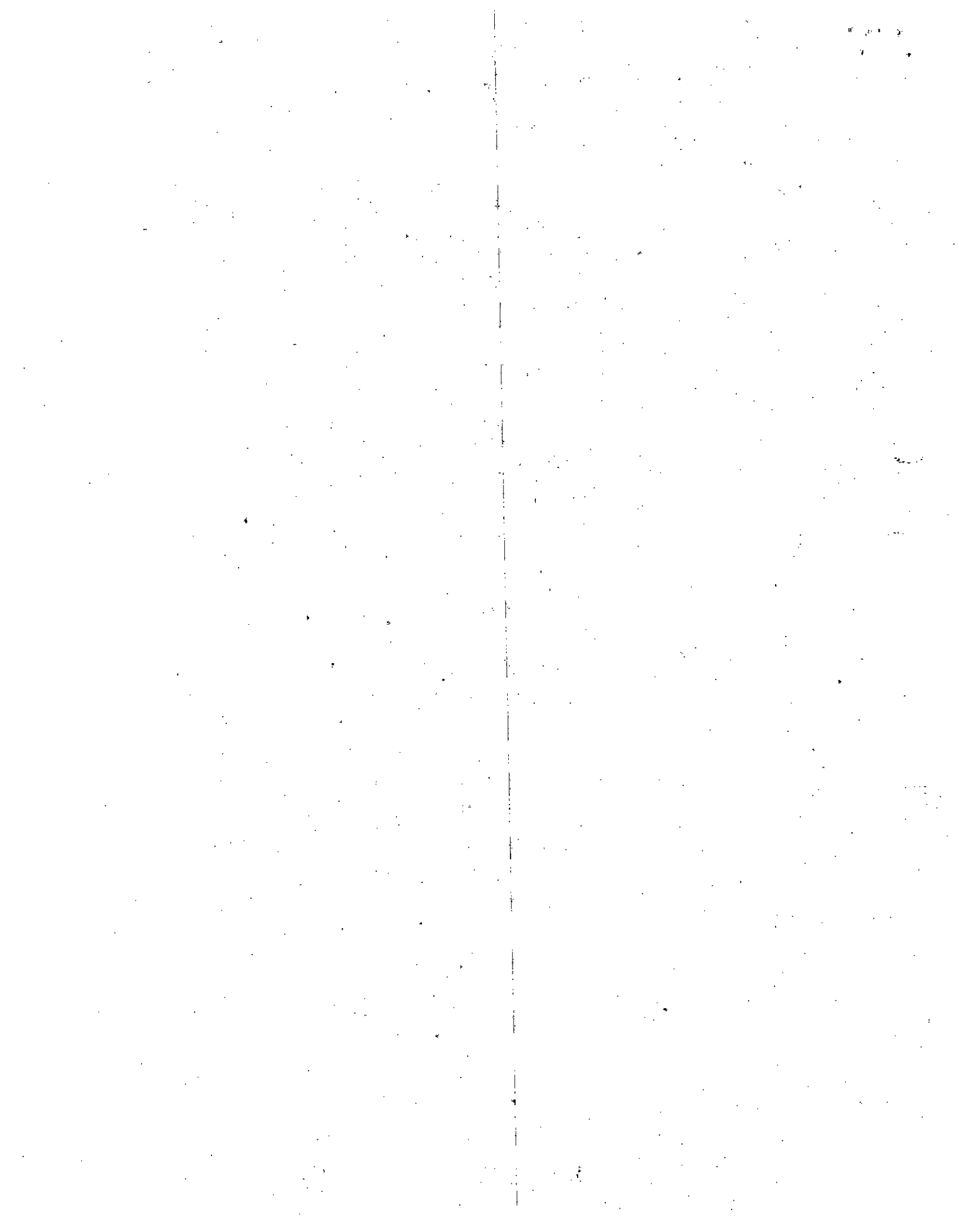

Paciente: ESTEFANY PATIÑO LOPEZ

Identificación: 1035874908

Impreso: 05/12/2019 - 03:39:07 p.m.

Fecha y Lugar: 26/11/2019

MEDELLIN

Página 2 de 3

ENFERMEDADES DE TRASTORNOS MENTALES Y DEL COMPORTAMIENTO	N	
ENFERMEDADES ENDOCRINAS, NUTRICIONALES Y METABOLICAS	N	
ENFERMEDADES GENITOURINARIAS	N	
ENFERMEDADES INFECCIOSAS	N	
ENFERMEDADES NEUROLOGICAS (SNP - SNC)	N	
ENFERMEDADES OSTEOMUSCULARES Y DEL TEJIDO CONJUNTIVO	N	
ENFERMEDADES RESPIRATORIAS	N	
FARMACOLÓGICOS	N	
HA CONSULTADO EN EL ULTIMO AÑO (CAUSA)	N	
NIEGA ANTECEDENTES PERSONALES	S	"NADA NUEVO"
QUIRÚRGICOS	N	
TÓXICOALÉRGICOS	N	
TRAUMÁTICOS	N	

RESUMEN DE ANTECEDENTES

EXTRALABORALES	1. POLIGONO	EN CURSOS	23/10/2019
AUDIOMETRIA			
EXTRALABORALES	5. MOTO	PARRILLERA	23/10/2019
AUDIOMETRIA			
FAMILIARES	HTA	MADRE	23/10/2019
PERSONALES	NIEGA ANTECEDENTES PERSONALES	"NADA NUEVO"	26/11/2019
PERSONALES	NIEGA ANTECEDENTES PERSONALES	"NIEGA ANTECEDENTES"	23/10/2019

ANTECEDENTES GINECO-OBSTETRICOS

Menarca: 12 - Ciclo: REG - Gravidia: 0 - Partos: 0 - Cesáreas 0 - Abortos: 0 - Mortinatos: 0 - Ectópicos: 0 - FUM: 26/10/2019 - FUP: 0 Dismenorrea: N - Última Citología: NO - Resultado última citología: NO - Trastornos del Ciclo: NO - Planificación: NINGUNO

HABITOS

Tipo de Fumador: No Fumador - Años de Suspensión del hábito: 0 - Años de Fumador: 0 - Número de Cigarrillos al día 0
Tipo de Bebedor: No Bebe - Años de hábito: 0 - Frecuencia de Consumo: N/A - Tipo de Licor: - ¿Ha tenido problemas con la bebida?: N - ¿Cuál Problema?: - Años de suspensión: 0
¿Tome algún medicamento regularmente?: N - ¿Cuál?:
Deporte: Si - FUTBOL - Frecuencia: 3-4 días/sem
Psicotrópicos: No -

Accidente de Trabajo: No Reporta

Enfermedad Laboral: No Reporta

REVISIÓN POR SISTEMAS

Tipo	Refiere	Observaciones
ABDOMEN	N	
BOCA	N	
CABEZA	N	
CARDIOPULMONAR	N	
CIRCULATORIO	N	
COLUMNA	N	
CUELLO	N	
EXTREMIDADES INFERIORES	N	
EXTREMIDADES SUPERIORES	N	
FARINGE	N	
GENITOURINARIO	N	
HEMATOLÓGICO	N	
LARINGE	N	
MENTAL	N	
NARIZ	N	
NEUROLOGICO	N	
OIDOS	N	
OJOS	N	
OTROS	S	"ME SIENTO BIEN", NIEGA DOLOR U ALTERACION ALGUNA
PIEL Y UÑAS	N	
TORAX	N	

ENFERMEDAD ACTUAL

ASISTE A VALORACION MEDICA OCUPACIONAL

EXAMEN FISICO

Talla: 157 cm Peso: 48 KG IMC: 19 - Normal Temperatura: 37 °C Tensión Arterial: 100/70 Frecuencia Cardíaca: 80
Frecuencia Respiratoria: 16 Bi tipo: Mesomorfo Lateralidad: Derecha Estado General: Bueno

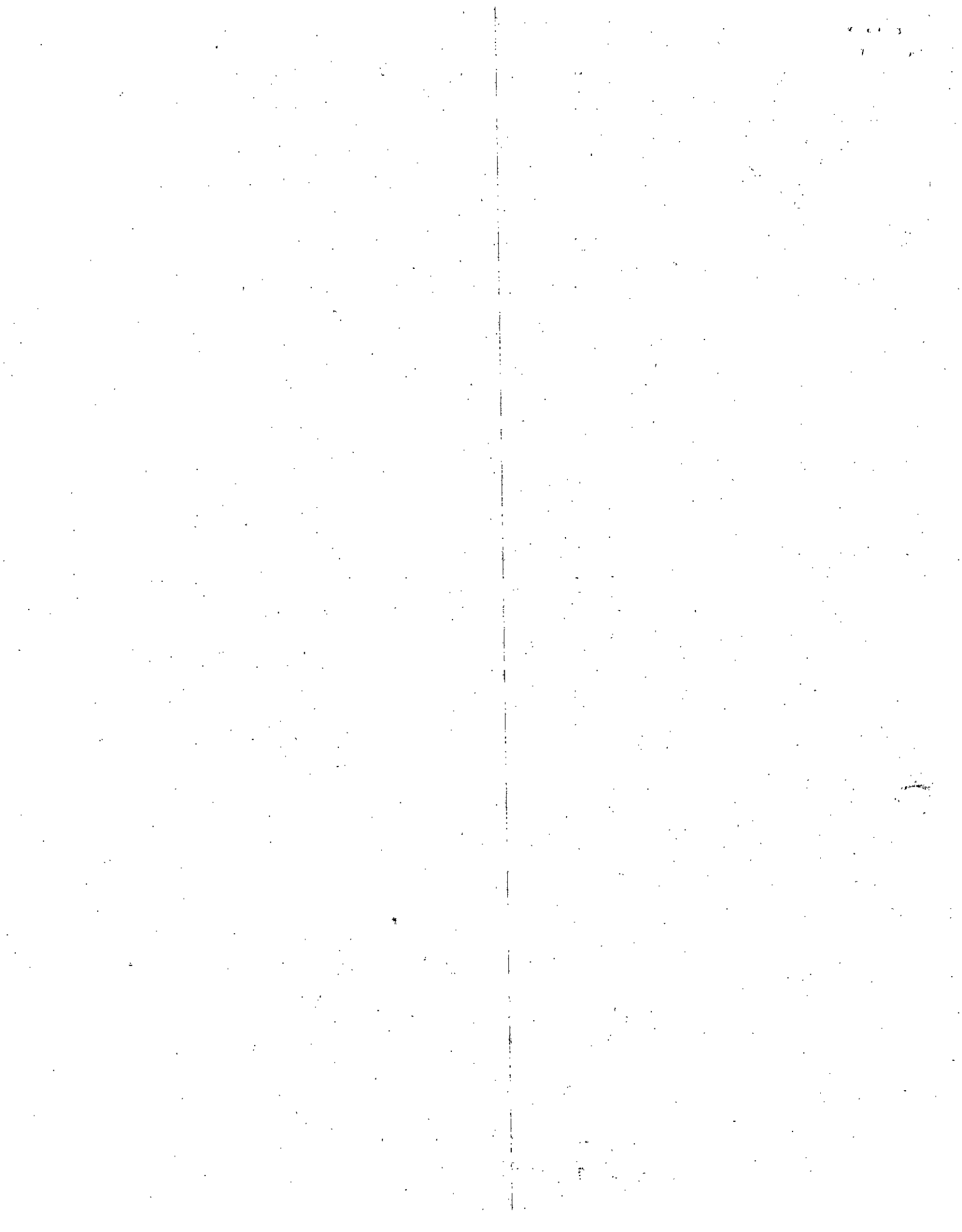

Paciente: ESTEFANY PATIÑO LOPEZ Identificación: 1035874908 Impreso: 05/12/2019 - 03:39:07 p.m.
Fecha y Lugar: 26/11/2019 MEDELLIN Página 3 de 3

CABEZA/CRÁNEO: NORMAL - OROFARINGE: Amígdalas: NORMAL - Faringe NORMAL
CAVIDAD ORAL: Dientes: NORMAL - Encías: NORMAL - Labios: NORMAL - Mucosa Bucal: NORMAL - Lengua: NORMAL - Paladar: NORMAL
OJOS: Conjuntivas: NORMAL - Córnea: NORMAL - Fondo de Ojos: NO EXAMINADO - Párpados: NORMAL
AGUDEZA VISUAL: LEJANA: Sin Lentes: O.D. 20/20 - O.I. 20/20 - A.O. 20/20 - Con Lentes: O.D. 20/20 - O.I. 20/20 - A.O. 20/20
AGUDEZA VISUAL: CERCANA: Sin Lentes: O.D. 20/0 - O.I. 20/0 - A.O. 20/0 - Con Lentes: O.D. 20/0 - O.I. 20/0 - A.O. 20/0
OÍDOS: Inspección Externa: NORMAL - Otioscopia: NORMAL
NARIZ: Inspección Externa: NORMAL - Rinoscopia: NO EXAMINADO
CUELLO: Inspección: NORMAL - Palpación: NORMAL
TORAX: Inspección: NORMAL - Ventilación Pulmonar: NORMAL - Conformación: NORMAL - Mamas: NO EXAMINADO - Ruidos Cardíacos: NORMAL
ABDOMEN: Exploración: NORMAL - Palpación: NORMAL - Inspección: NORMAL
OSTEOMUSCULAR: Inspección de Columna: NORMAL - Palpación Columna: NORMAL - Miembros Superiores: NORMAL - Miembros Inferiores: NORMAL
Columna Vista Lateral: Normal - Columna Vista Posterior: Alineada - Flexibilidad Wells: IV - Lasegue: Negativo - Compresión Radicular: Negativo
Extremidades Superiores: Tincl: Negativo - Phanel: Negativo - Finkelstein: Negativo
GENITOURINARIO: Genitales: NO EXAMINADO - Región Inguinal: NORMAL
OTROS: Equilibrio: NORMAL - Pares Craneanos: NORMAL - Marcha: NORMAL - Piel y Faneras: NORMAL - Reflejos Tendinosos: NORMAL - Sensibilidad: NORMAL - Conciencia: NORMAL
OTROS HALLAZGOS EN EL EXAMEN FÍSICO: NINGUNA

EXÁMENES COMPLEMENTARIOS

Examen	Concepto Especialidad	Consideraciones Médicas	Diagnóstico	Recomendaciones
MEDICINA				RECORDAR LA IMPORTANCIA DE LA ADECUADA HIGIENE POSTURAL, PAUSAS ACTIVAS Y HABITOS DE VIDA SALUDABLE.

EVALUACION OSTEOMUSCULAR NORMAL

Código:	Diagnóstico:	Posible Origen de la Enfermedad:	Observaciones:
Z100	EXAMEN DE SALUD OCUPACIONAL	No Definido	

Observaciones de la Impresión diagnóstica:

CONCEPTO DE APTITUD

NO CUMPLE LOS CRITERIOS PARA EL CARGO

Notas: PACIENTE QUIEN ACUDE A CITA MEDICA OCUPACIONAL POR SEGUNDA VEZ, SE CONFIRMA CONCEPTO ANTERIOR DE NO CUMPLIR CRITERIOS PARA EL CARGO POR NO TENER LA ESTATURA MINIMA REQUERIDA.

RESTRICCIONES

Tipo de Restricción:	Condiciones, Factores, Agentes Asociados:	Permanente:
NO		

REMISION A ESPECIALISTAS

Remisión:	Observaciones:
NO	

INGRESAR AL SISTEMA DE VIGILANCIA O AL PROGRAMA DE PREVENCIÓN Y PROMOCIÓN

Indicador:	Observaciones:
PROGRAMAS DE VIGILANCIA DE ACUERDO A LOS RIESGOS LABORALES PRIORITARIOS PARA EL CARGO DEFINIDOS EN LA MATRIZ DE RIESGOS DE LA EMPRESA	

RECOMENDACIONES PARA EL CARGO

OBSERVACIONES

ESTEFANY
PATIÑO

DIANA PATRICIA LLAMAS TENORIO	S2018060371292 5-281	ESTEFANY PATIÑO LOPEZ	1035874908
Profesional		Firma y cédula del Paciente	



39

CERTIFICADO MEDICO DE APTITUD LABORAL



SERVICIOS MEDICOS SAN IGNACIO SAS
NIT: 890933726-1

HISTORIA CLINICA OCUPACIONAL
Certificado de aptitud: 1035874908-579825

Fecha Cierre: 26/11/2019 09:29:58

INFORMACION GENERAL

Fecha y Lugar:	26 nov 2019 - MEDELLIN	Tipo de Examen:	INGRESO
Paciente:	ESTEFANY PATIÑO LOPEZ	Identificación:	1035874908
Género:	FEMENINO Edad: 23	Teléfono:	na
Fecha Nacimiento:	27/07/1996	Móvil:	3127720909
Estado Civil:	SOLTERO(A)	Cargo:	DRAGONEANTE
Dirección:	CLL 64 A N 66 A -17	EPS:	MEDIMÁS EPS
Escolaridad:	TECNOLÓGICO	ARL:	NO REPORTA
Empresa:	INPEC	AFP:	NO REPORTA
		Peso: 48 Talla: 157 IMC: 19	
		Área: OPERATIVA	

EXÁMENES DE DIAGNÓSTICO LABORAL REALIZADOS

MATRIZ DE RIESGOS OCUPACIONAL	RECORDAR LA IMPORTANCIA DE LA ADECUADA HIGIENE POSTURAL, PAUSAS ACTIVAS Y HABITOS DE VIDA SALUDABLE.
EVALUACION OSTEOMUSCULAR	NORMAL

CONCEPTO DE APTITUD LABORAL

NO CUMPLE LOS CRITERIOS PARA EL CARGO

Observaciones: PACIENTE QUIEN ACUDE A CITA MEDICA OCUPACIONAL POR SEGUNDA VEZ, SE CONFIRMA CONCEPTO ANTERIOR DE NO CUMPLIR CRITERIOS PARA EL CARGO POR NO TENER LA ESTATURA MINIMA REQUERIDA.

Tipo de Restricción **Condiciones, Factores, Agentes Asociados** **Permanente**

NO **Ingresar al Sistema de Vigilancia Epidemiológica (SVE) o Programa de Prevención y Promoción (PPyP)**

PROGRAMAS DE VIGILANCIA DE ACUERDO A LOS RIESGOS LABORALES PRIORITARIOS PARA EL CARGO DEFINIDOS EN LA MATRIZ DE RIESGOS DE LA EMPRESA SVE

Información de Remisiones

NO **SIDERACIONES JURÍDICAS**
Resoluciones 2346 de 11 de julio de 2007 y la 1918 de junio de 2009 del Ministerio de Protección Social reglamentan la práctica y contenido de las evaluaciones médicas ocupacionales, con el objetivo de determinar la aptitud para el trabajo a desempeñar, acorde con los requerimientos definidos por el empleador en el perfil del cargo y establecer la existencia de restricciones o limitaciones del aspirante. También establece que la empresa solo puede conocer el CERTIFICADO MÉDICO del paciente. Los documentos completos de la historia clínica ocupacional están bajo nuestra guarda y custodia, acorde con lo establecido en la resolución 1918 de junio 5 de 2009 del Ministerio de Protección Social y el trabajador puede obtener una copia de ellos cuando lo requiera, entendiéndose que hace parte integral de su historia médica.



ESTEFANY
PATIÑO

DIANA PATRICIA LLAMAS TENORIO
Médico Especialista en Salud Laboral S2018060371292 5-2816-00

ESTEFANY PATIÑO LOPEZ 1035874908
Firma y cédula del Paciente



REPUBLICA DE COLOMBIA
IDENTIFICACION PERSONAL
CEDULA DE CIUDADANIA

NUMERO 1.035874.908

PATIÑO LOPEZ

APELLIDOS

ESTEFANY

NOMBRES

Estefany Patiño

FIRMA



NOTARIA TRECE
Doy testimonio que esta copia
corresponde a documento original
que he tenido a la vista

13 ENE 2020

TERESA AGUILAR RODRIGUEZ
Notaria Trece de Medellín



INDICE DERECHO

FECHA DE NACIMIENTO 27-JUL-1996

MEDELLIN
(ANTIOQUIA)

LUGAR DE NACIMIENTO

1.59
ESTATURA

B+
G.S. RH

F
SEXO

25-SEP-2014 GIRARDOTA
FECHA Y LUGAR DE EXPEDICION

Carlos Ariel Sánchez Torres
REGISTRADOR NACIONAL
CARLOS ARIEL SÁNCHEZ TORRES



P-0113300-00639914-F-1035874908-20141112 0041017895A 4 43083112

RECEIVED

DEPT. OF THE ARMY

WASHINGTON, D.C.

OFFICE OF THE ADJUTANT GENERAL

1941

1