



MANUAL DE USO **DE LA PLATAFORMA DE LOS CURSOS DE FORMACIÓN**

Proceso de Selección DIAN N° 2238 del 2021



CNSC
COMISIÓN NACIONAL
DEL SERVICIO CIVIL
Igualdad, Mérito y Oportunidad

AREANDINA
Fundación Universitaria del Área Andina



Le damos la bienvenida a la Fase II del Proceso de Selección DIAN N° 2238 de 2021, adelantado en la Modalidad de Ascenso. En el presente manual de uso conocerá los pasos para registrarse en el Curso de Formación asignado e iniciar su recorrido, así como para ingresar a la plataforma de formación.

Además, encontrará los requisitos tecnológicos mínimos para el buen funcionamiento y visualización de los Cursos de Formación, de igual forma las instrucciones para recibir soporte técnico en caso de presentar algún inconveniente o tener algún requerimiento.

Contenido

• Plataforma de acceso al Curso de Formación	3
• Registro del aspirante al Curso de Formación	3
• Curso de Formación	5
• Inicio de sesión	6
• Inicio del Curso de Formación	7
• Salir de la plataforma del Curso de Formación	10
• Requisitos tecnológicos mínimos para el buen funcionamiento y exploración del Curso de Formación	11
• Claves para el desarrollo exitoso del Curso de Formación	11



A continuación, se dispone la información en detalle para el registro del aspirante dentro de la plataforma e-learning, con el fin de ingresar a estudiar el Curso de Formación asignado. Así mismo, se establecen los pasos correspondientes para ello.

1 Plataforma de acceso al curso de formación

Todo aspirante podrá acceder a la plataforma inicial a través del enlace <http://servicios.areandina.edu.co/educacioncontinuada/cnsc/> donde podrá registrarse o iniciar sesión. El aspirante deberá completar el registro para iniciar el Curso de Formación.

En la **plataforma inicial** encuentra:

1. Pestaña **Cursos de Formación**: direcciona al Curso de Formación asignado.
2. Pestaña **Guía de navegación**: contiene el presente manual de uso y la Guía de Orientación al Aspirante para el desarrollo de los Cursos de Formación, el cual puede ser consultado en todo momento.
3. Pestaña **Ingresar**: donde podrá iniciar sesión o registrarse. El registro se realiza únicamente la primera vez que ingresa, posteriormente para acceder al curso de formación, deberá hacer clic en **iniciar sesión**.



2 Registro del Aspirante al Curso de Formación

Para iniciar el Curso de Formación deberá registrarse siguiendo los pasos:

1. Haga clic en la pestaña **Ingresar**.
2. En la ventana que se despliega haga clic en el botón **Regístrese aquí**.



3. Digite su número de identificación.
4. Digite el Id Inscripción en SIMO.
5. Revise los datos que aparecen. En el caso del correo electrónico verifique que sea correcto o modifique el correo registrado. Recuerde que al mismo le será enviada la confirmación del registro junto con la contraseña.
6. **Asigne la contraseña** que desee utilizar para iniciar sesión en la plataforma del Curso de Formación. No hay un formato específico, por lo cual **podrá asignar la que desee**.
7. Verifique que sus nombres y apellidos estén correctos.
8. Haga clic en el cuadro de **confirmación** que ha leído para aceptar la **política de privacidad de datos**.
9. Nuevamente haga clic en el botón **Regístrese aquí**.

Regístrese aquí

Para iniciar el proceso, ingrese su número de documento y correo electrónico. Después ingrese los datos solicitados

Número de identificación

Código Simo

Correo Electrónico
Confirme o modifique el correo electrónico registrado. Recuerde que al mismo le será enviada la confirmación del registro junto con la contraseña.

Asignar Contraseña
Asigne la contraseña que desee utilizar para iniciar sesión en la plataforma de los cursos de formación.

Nombres

Apellidos

He leído y acepto la política de privacidad de datos

Tratamiento Datos Personales

Regístrese aquí

Iniciar sesión

*Si el número de indentificación o el Id Inscripción en SIMO no esta en nuestro sistema, no se podrá hacer el registro y deberá comunicarse con el equipo de Soporte Areandina al correo soportevirtual@areandina.edu.co para validar la información y brindar solución lo antes posible a su caso.

Aparecerá la confirmación del registro realizado y llegará un correo con la información registrada para acceder.

Nota:

Recuerde que los datos de acceso a la plataforma del curso de formación, son personales e intransferibles y cualquier irregularidad detectada se reportará a la CNSC y podrá ser causal de retiro del Proceso de Selección.

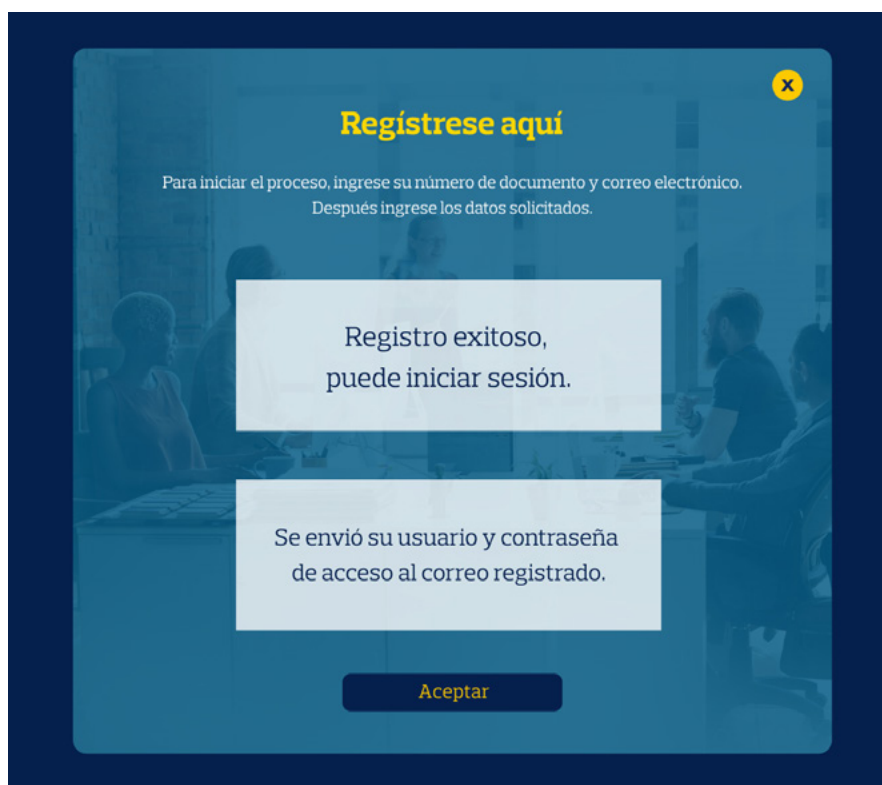

En la parte superior derecha aparecerá el nombre con el cual se hizo el registro; acceso al curso de formación; y la posibilidad de salir de la plataforma.



3 Curso de Formación

En el componente `Curso de Formación` podrá visualizar la información del Curso de Formación en el que está inscrito.

Mi Curso



4 Inicio de sesión

Para iniciar sesión e ingresar al Curso de Formación, el Aspirante completará los espacios con el correo y la contraseña de acceso creados en el proceso de registro, y dará clic en 'Iniciar sesión', con lo que habrá ingresado correctamente.



Inicio de sesión a la plataforma de los Cursos de Formación - Procesos de Selección DIAN N°2238 del 2021

Correo electrónico:

Contraseña:

Iniciar sesión Registrarme

* Para restablecimiento de la contraseña, debe enviar un correo a soportevirtual@areandina.edu.co, en el cuerpo de mensaje dejar nombre, correo y número de documento; por ese mismo medio se dará respuesta a la solicitud.

5 Inicio del Curso de Formación

Después de iniciar sesión, podrá seleccionar el curso de formación al cual ha sido asignado, dando clic en la tarjeta de este, podrá acceder a la descripción y el video introductorio. El aspirante deberá seleccionar la opción 'Iniciar curso' para acceder a sus contenidos en la plataforma de formación.



Deberá disponer de nuevo el correo (usuario) y la contraseña que ha creado previamente para cumplir con el requisito de doble autenticación.



AULA VIRTUAL AREANDINA

Usuario

Contraseña

Recordar nombre de usuario

Acceder

Iniciar sesión como invitado

¿Olvidaste tu contraseña?

Las 'Cookies' deben estar habilitadas en su navegador ?

Algunos cursos permiten el acceso de invitados

Aparecerá la plataforma de formación y la opción de realizar el **tour de navegación** para conocerla. Este tour solo aparecerá la primera vez que ingrese.

Se verá el curso de formación a tomar y se selecciona para iniciarlo.

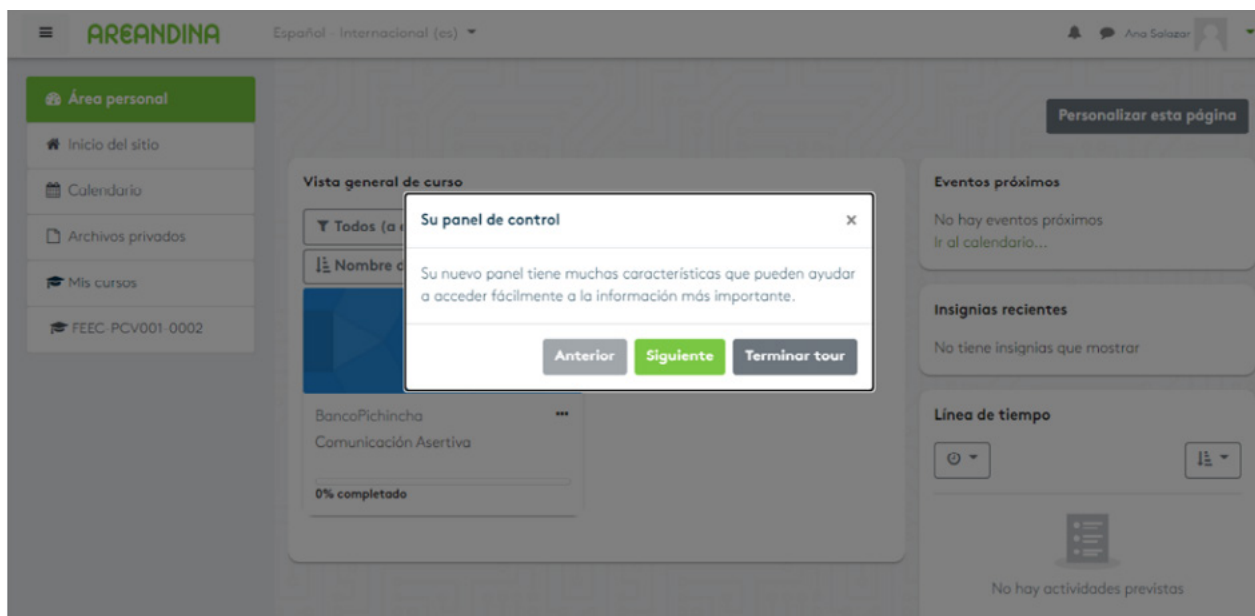

Automáticamente se cargarán los contenidos del Curso de Formación, en la parte izquierda tiene una barra de navegación por diferentes secciones:

- **Participantes:** podrá ver los demás usuarios que están matriculados en el Curso de Formación.
- **Calificaciones:** componente para ver los resultados de las evaluaciones a presentar en el Curso de Formación.
- **Pestañas de navegación:** permiten explorar el contenido del Curso de Formación por Inicio, Módulo 1 al 4, Cierre y Encuentros sincrónicos.
- **Calendario:** sección con las fechas importantes como inicio y fin del curso, así como las fechas de evaluaciones parciales.
- **Mis cursos:** sección principal del aspirante para seleccionar el Curso de Formación asignado.
- **Barra de progreso:** sección en la que podrá visualizar de manera permanente, general o específica, el registro de su avance en el desarrollo de los contenidos del Curso de Formación.

- FEEC-PCV005-0076
- Participantes
- Insignias
- Competencias
- Calificaciones
- General
- Inicio
- Módulo 1
- Módulo 2
- Módulo 3
- Módulo 4
- Cierre
- Encuentros sincrónicos
- Soporte
- Área personal
- Inicio del sitio
- Calendario
- Archivos privados
- Mis cursos
- FEEC-PCV005-0076



Conozca cómo navegar su curso

- Inicio
- Módulo 1
- Módulo 2
- Módulo 3
- Módulo 4
- Cierre
- Encuentros sincrónicos
- Soporte



Bienvenido al Curso Formativo **Administración de Cartera, Recaudo y Devoluciones**, en el que revisará aspectos generales de la Estructura del Estado y del Derecho Tributario, así como su relación con otras ramas de la disciplina y ciencias como la Economía y la Estadística; las obligaciones sustanciales y formales de la tributación en relación tanto con el Estado como con el deudor tributario; las bases y herramientas para desarrollo de las competencias relacionadas con la ejecución de la administración de cartera, recaudo y devoluciones; así como el tratamiento especial a ciertos obligados tributarios, el ejercicio del derecho a utilizar los saldos a favor, y el establecimiento de las normas de procedimiento de cobro coactivo.



Administración de Cartera, Recaudo y Devoluciones



Área personal / Mis cursos / DIRECCIONES NACIONALES / FORMACIÓN EMPRESARIAL Y EDUCACIÓN CONTINUA / MARKETPLACE / PRODUCTIVO MARKETPLACE / CNSC / FEEC-PCV005-0076 / Inicio



Conozca cómo navegar su curso

- Inicio
- Módulo 1
- Módulo 2
- Módulo 3
- Módulo 4
- Cierre
- Encuentros sincrónicos
- Soporte



Barra de Progreso

▶ AHORA

📄 Ficha Técnica M1
 actividad realizada ❌

Esperado: dom, 18 de sep de 2022, 23:05

Vista general de alumnos

El Curso de Formación está compuesto por:

- **Inicio:** se dispone la información de contextualización para el aspirante, con video de presentación y ficha técnica general del curso de formación.
- **Cuatro módulos (1-4):** se dispone en cada uno, un video introductorio, la ficha técnica del módulo, el contenido temático con la pregunta orientadora del mismo, las actividades y los recursos de aprendizaje para afianzar los conocimientos; así como los momentos de evaluación parcial al completar el 30% y el 70% de avance en el curso de formación.
- **Cierre:** se disponen las conclusiones y la encuesta de satisfacción del curso.
- **Encuentros sincrónicos:** se dispone la programación y los enlaces a encuentros programados, así como las grabaciones a que haya lugar.
- **Soporte:** se disponen las indicaciones para solicitar el servicio de soporte.

A través del correo soportevirtual@areandina.edu.co podrá realizar consultas o solicitudes de tipo técnico-tecnológico acerca del uso y navegación de la plataforma, así como el acceso y funcionalidad de esta, su contenido, recursos y actividades de aprendizaje. Para el envío de su solicitud tenga en cuenta:

1. Indicar nombre completo, número de identificación y nombre del curso de formación en el cual está inscrito.
2. Describir la dificultad o solicitud requerida.
3. Adjuntar pantallazos, videos, imágenes que permitan realizar un diagnóstico adecuado y dar una correcta solución a su requerimiento.
4. Las consultas y solicitudes serán atendidas en el menor tiempo posible y máximo en 24 horas.
5. El servicio de soporte se brindará en primer lugar con la validación de la consulta y posterior respuesta de la misma.

6 Salir de la plataforma del Curso de Formación

Para cerrar sesión en la plataforma de los Cursos de Formación, se selecciona `Salir`.



Para cerrar sesión en la plataforma de formación, se selecciona `Cerrar sesión`.



7

Requisitos tecnológicos mínimos para el buen funcionamiento y exploración del curso de formación

Para explorar el curso de formación el aspirante debe contar con los siguientes requisitos tecnológicos mínimos:

- Sistema operativo windows 7 (mínimo) en adelante, u otros sistemas homologables a esta versión y tecnología.
- Memoria: 512 Mb (mínimo), se recomienda 1Gb en adelante.
- Procesador: 1 GHz (mínimo), se recomienda 2.0 en adelante.
- Resolución de pantalla: 14 pulgadas (mínimo).
- Navegadores:
 - * Chrome versión 105 (mínimo).
 - * Microsoft Edge versión 105 (mínimo).
 - * Firefox versión 102 (mínimo).
 - * Safari versión 15.6 (mínimo).
 - * Opera versión 90 (mínimo).

Se recomienda usar el navegador Chrome para tener una experiencia de usuario mejorada.

- Conexión a internet: 512 Mb (mínimo), se recomienda conexión directa por cable, o Wi-Fi directo de 1Gb (mínimo).
- Dispositivos disponibles para navegación:
 - * Computador portátil de 14 pulgadas (mínimo).
 - * Computador de escritorio de 14 pulgadas (mínimo).
 - * Tablet de 10 pulgadas (mínimo).
 - * Dispositivo móvil de 6 pulgadas (mínimo).

Se recomienda explorar los contenidos desde un computador de escritorio o portátil para tener una experiencia de usuario mejorada.

8

Claves para el desarrollo exitoso del Curso de Formación

- Avanzar progresivamente en cada uno de los módulos del Curso de Formación, estudiando todos los contenidos y recursos; y desarrollar todas las actividades de aprendizaje.
- Consultar sus dudas de tipo académico a través de los encuentros sincrónicos con el tutor asignado, y en los espacios asincrónicos dispuestos para este fin.
- Programar 3 horas diarias para avanzar adecuadamente en el desarrollo del Curso de Formación y recordar las fechas de inicio y cierre del curso.
- Consultar diariamente la plataforma para revisar las notificaciones del tutor.
- Identificar en el calendario, las fechas y horas en que estarán dispuestas las actividades parciales.