

PERJUICIO IRREMEDIABLE -KEILA BUSTAMANTE

Keila Bustamante <keila.nena.bustamante0@gmail.com>

Jue 13/07/2023 6:09 PM

Para:Juzgado 01 Promiscuo Circuito - Risaralda - La Virginia <prctolavirginia@cendoj.ramajudicial.gov.co>

 8 archivos adjuntos (3 MB)

PERJUICIO IRREMEDIABLE - KEILA BUSTAMANTE.pdf; CERTIFICACIÓN EXTRAJUICIO TRABAJADOR INFORMAL.pdf; ATENCION URGENCIAS PSICOLOGIA.pdf; CertificadoDeuda_FNA.pdf; certificados de salud.pdf; comparativo carreras.pdf; HISTORIA CLINICA HOSPITAL SAN PEDRO Y SAN PABLO KEILA BUSTAMANTE.pdf; HISTORIA CLINICA PSICOLOGIA KEILA BUSTAMANTE .pdf;

HISTORIA CLINICA BEBÉ DEREK RIVERA 10 MESES.pdf

Respetuoso saludo

Mi nombre es Keila Faisury Bustamante Ruiz identificada con el número de cédula 1087554578 de La Virginia Risaralda.

Actualmente en este juzgado se analiza un proceso presentado por mi, en contra de la COMISIÓN NACIONAL DEL SERVICIO CIVIL Y LA UNIVERSIDAD LIBRE.

Con el presente, espero se tenga en cuenta el perjuicio irremediable que ha provocado esta situación tanto para mi como para mi familia.

Estaré muy atenta a la resolución de mi situación.

Por tu atención muchísimas gracias

La Virginia Rda. 12 de Julio de 2023

Señores:

Juzgado promiscuo del circuito

Referencia: Memorial de perjuicio irremediable radicado 20230008100

Accionante: Keila Faisury Bustamante Ruiz

Accionada: Comisión Nacional del Servicio civil - CNSC -, Universidad libre de

Vinculada: Secretaría educación de Risaralda.

KEILA FAISURY BUSTAMANTE RUIZ, mayor de edad, identificada con cédula de ciudadanía número 1.087.554.578 de La Virginia, Risaralda, con email keila.nena.bustamante0@gmail.com actuando en nombre propio pido sea tenido en cuenta para el proceso que actualmente se lleva en mi nombre en contra de LA COMISION NACIONAL DEL SERVICIO CIVIL Y LA UNIVERSIDAD LIBRE en el desarrollo del concurso de mérito docente, el presente memorial de perjuicio irremediable, dado que con el accionar de la CNSC, se han visto de gran manera afectadas diversas bases de mi vida personal, laboral y familiar; promoviendo así el perjuicio irremediable de los principios y derechos de la vida humana.

De esta manera paso a dar explicación de mi situación actual y consecuencias futuras si continuase la decisión injusta e improcedente de la CNSC y LA UNIVERSIDAD LIBRE de eliminarme del concurso docente de mérito, cuando durante casi 14 años mi vida a girado alrededor de ser suficientemente meritoria del cargo ganado en primera instancia en el concurso 2022.

PRIMERO:

El 27 de junio del año 2014, después de un gran esfuerzo económico y académico, logré graduarme en la Universidad Tecnología de Pereira como LICENCIADA EN COMUNICACIÓN E INFORMATICA EDUCATIVA, carrera acreditada por el Ministerio de educación Nacional y calificada con un alto estándar de calidad. Mi promedio durante toda la carrera me hizo meritoria de realizar por medio de Beca un intercambio académico a la Universidad de Sao Paulo, Brasil, donde mis conocimientos y visión del mundo se benefició ampliamente y finalmente logre mi título profesional con reconocimiento de estudiante distinguida. Emblemas que se lograron gracias a mi dedicación y entrega para prepararme como futura docente.

SEGUNDO:

El 28 de Julio del mismo año, mi título profesional como LICENCIADA EN COMUNICACIÓN E INFORMATICA EDUCATIVA, fue reconocido por la secretaria de educación del departamento de Risaralda y avalado para ejercer como DOCENTE EN EL ÁREA DE HUMANIDADES - ESPAÑOL en una Institución pública del departamento. Desde ese momento hago parte de la planta de docentes, ejerciendo mi labor durante ya casi 9 años en la Institución Educativa Instituto Mistrató. Donde me

he desempeñado como profesora del área de español con estudiantes de grado sexto a grado once. Día a día durante estos nueve años, mi vida a girado alrededor de mi labor docente. Razón por la cual decidí continuar preparándome y durante el año en curso finalicé mi MASTER EN DIDACTICA DE LA LENGUA Y LA LITERATURA EN SECUNDARIA Y BACHILLERATO.

TERCERO:

Dado lo anterior, me inscribí y presente en el concurso de mérito docente en septiembre del 2022 para el área de humanidades – español; puesto que entre los requisitos se daba el aval para carreras con énfasis en comunicación y comunicadores sociales, perfiles que en sus pensum académicos otorgan casi los mismos núcleos de conocimiento, adicional mi título tiene como fundamento la LICENCIATURA – DOCENTE, es decir los conocimientos pedagógico oportunos para ejercer dicho cargo. (ANEXO ANALISIS DE CARRERAS ACEPTADAS vs LICENCIATURA EN COMUNICACIÓN E INFORMATICA EDUCATIVAS)

Así pues, en los resultados de la prueba escrita mi promedio me permitió ocupar los primeros lugares de las personas que continuábamos en el concurso (4to lugar de 12 participantes promovidos) evidenciando mi merito por conocimientos y años de experiencia ejerciendo mi labor frente a la enseñanza del español en las instituciones educativas. No obstante, para mi sorpresa fui eliminada en la revisión de requisitos mínimos con el argumento de NO CUMPLE CON EL REQUISITO MINIMO. Decisión que me ha sacado de mis cabales, pues ¿quién podría imaginar que una persona con título de LICENCIADO fuese categorizada como no tener los conocimientos mínimos para ejercer el cargo de docente, cuando el aval fue dado hasta para comunicadores sociales, quienes no tienen el énfasis pedagógico?

CUARTO:

Con esta situación mi vida ha cambiado radicalmente, comprendo que entidades como la COMISION NACIONAL DE SERVICIO CIVIL Y/O LA UNIVERSIDAD LIBRE no pueden o no logran estudiar, verificar y comparar los conocimientos que adquieren los profesionales de las diferentes universidades del país y menos aun cuando la carrera de la que soy graduada en el 2014, cambió de énfasis en el año 2017 y en el 2019 desapareció para darle paso a otros programas académicos dentro de la facultad de educación de la UNIVERSIDAD TECNOLOGIA DE PEREIRA. Situación que me pone en desventaja y desconocimiento para los funcionarios de la CNSC y LA UNIVERSIDAD LIBRE. Sin embargo, yo no soy culpable de este proceder de la universidad, pero tampoco puedo aceptar que se omita el estudio al pensum académico que yo curse, frente a las áreas, núcleos de conocimiento o pensum académico de carreras SI aceptadas en los requisitos mínimos, cuando yo también tengo los conocimientos para ejercer a cabalidad el cargo.

Ahora bien, desde el mismo día, sin lograr aceptar la decisión de la COMISION NACIONAL DEL SERVICIO CIVIL Y/O LA UNIVERSIDAD LIBRE, mi salud mental, emocional y física ha ido decayendo, puesto que dicha omisión y por tanto eliminación cambiará y definitivamente perjudicará a corto y largo plazo mi entorno familiar y sobre todo la estabilidad y salud de mi pequeño hijo de 10 meses.

QUINTO:

Paso a explicar el daño irremediable que me causa la decisión de ELIMINACION DEL CONCURSO DE MERITO DOCENTE, después de tanto esfuerzo y entrega para lograrlo.

Determinada con diagnóstico de **estado de trastorno depresivo** (sentimientos de tristeza, llanto recurrente, problemas de concentración para las actividades diarias, insomnio, fatiga, sentimientos de nulidad, frustración, culpa, y baja autoestima) por la profesional en psicología Gilma del Pilar Agudelo TP: 209890 del hospital San Vicente de Paúl del Municipio de Mistrató Rda. (anexo historia clínica) Estos son realmente los sentimientos y pensamientos que se instalan en mi vida desde hace ya 3 meses, estados que me han afectado también físicamente al presentar cuadros de vómito y dolores corporales que me llevan hasta la sala de urgencias (anexo historia clínica) sin razón aparente mi cuerpo materializa con enfermedades lo que en mi cabeza y mente pasa. Puesto que ser eliminada del concurso de mérito docente acarrea que en aproximadamente un mes (agosto) ME QUEDE SIN TRABAJO, sin poder ejercer la labor que he realizado por 9 años.

SEXTO:

Ahora bien, al quedarme SIN TRABAJO, también me quedaré sin la posibilidad de acceder a la ENTIDAD MEDICA COSMITET que es quien atiende actualmente los servicios de salud tanto míos como de mi familia y esta situación me es mucho más preocupante dado que soy madre de un bebé de tan solo 10 meses, quien fue diagnosticado desde recién nacido con **dermatitis atópica no especificada**, por lo cual solo puede utilizar productos exclusivamente médicos para sus actividades diarias como baño y cambio de pañal. A los cinco meses, mi bebé presento un **retraso en el medro con desnutrición aguda moderada**. Razón por la cual desde ese momento viene siendo sometido a diversos exámenes médicos que muestran resultados alterados en áreas como: (Leucocitos, linfocitos, eritrocitos, ancho de distribución eritrocitaria, plaquetas) para dar tratamiento a estas alteraciones actualmente mi bebé está en constante seguimiento médico por profesionales como **PEDIATRIA, GASTROPEDIATRIA, INFECTOLOGIA PEDIATRICA, HEMATOLOGIA PEDIATRICA Y NUTRICIÓN**.

Dichos profesionales han dado diferentes diagnósticos por los cuales mi bebé no logra llegar al peso y talla adecuada para su edad. Entre los diagnósticos el Gastropediatra refiere que mi bebé presenta una alergia a la proteína de la leche de la vaca la cual debe ser tratada con **COMPLEMENTO NUTRICIONAL NUTRIBEN HIDROLIZADA 2**, que tiene un precio comercial de \$98.000 por lata y mi bebé consume una lata cada 4 días. Afortunadamente este complemento alimenticio es otorgado por la entidad de salud COSMITET, pero de quedarme SIN TRABAJO este complemento medico deberá ser asumido por mí y es difícil pensar en no tener trabajo y necesitar comprar un producto alimenticio de \$98.000 cada cuatro días lo que equivale a un valor aproximado de \$790.000 al mes solo en complemento alimenticio, más los productos para tratar la dermatitis de mi bebé. Adicional a la fecha mi bebé tiene tratamiento con sulfato de Zinc y Clorhidrato de Ciproheptadina. De la misma manera el Gastropediatra solicito él estudió de enfermedades denominadas huérfanas, dado que mes a mes los exámenes de mi bebé continúan alterados. En estos estudios se hayo que la prueba de **CERULOPLASMINA** también se encuentra por fuera de los rangos normales 8.5 mg cuando debería corresponder entre 20 -60 mg. Este resultado lleva al gastropediatra a determinar que posiblemente mi bebé sea diagnosticado con la **ENFERMEDAD DE WILSON** donde su cuerpito produce más cobre del que puede procesar su pequeño hígado.

A consecuencia de esto la profesional en infectología pediátrica, diagnostica una **INFLAMACIÓN EN EL HIGADO**, lo que se traduce en una **HEPATITIS NO IDENTIFICADA**. (anexo historias clínicas de mi bebé)

SEPTIMO:

Así pues. si nos quedásemos sin el servicio de salud de COSMITET la salud y vida de mi bebé acarrearía un daño irremediable, dado que su tratamiento se vería interrumpido. Esta situación es irremediable si yo me quedase SIN TRABAJO, puesto que no tenemos forma de acceder a otro servicio de salud, dado que el padre de mi bebé no cuenta con un trabajo formal o estable y también hace parte de mis beneficiarios en el servicio de COSMITET.

Como se puede ver, la vida, salud e integridad de mi familia depende de mi TRABAJO como docente, ya que soy la única proveedora estable de mi hogar.

OCTAVO:

En el año 2020 mi pareja y padre de mi hijo quedo desempleado y tras la búsqueda por varios meses de posibilidades formales para reintegrarse en su profesión, se ha visto obligado a realizar diversos oficios para proveer a nuestra familia de lo necesario. Sin embargo, depender de lo denominado coloquialmente como “**rebusque**” es difícil, más aún con las condiciones de salud de nuestro bebé.

Dada esta situación, de mis ingresos como docente pagamos la **HIPOTECA** que actualmente tenemos con la ENTIDAD FONDO NACIONAL DEL AHORRO a través de la cuál logramos el sueño de tener nuestra casa propia. Pero que si me quedará sin trabajo nos veríamos obligados a dejar de pagar y por lo tanto perder nuestro hogar, que con tanto esfuerzo y sacrificio hemos adecuado durante 8 años para el bienestar de nuestra familia.

(Anexo certificado de deuda hipotecaria, certificación de empleo informal de mi pareja, certificado de tradición de mi hogar, donde se evidencia que la propiedad se encuentra a mi nombre, a nombre de mi pareja y de la entidad hipotecaria FNA).

NOVENO:

Así, ha de considerarse un perjuicio irremediable toda vez, que la situación que aquí se presenta atenta contra varios de los principios fundamentales establecidos en la CONSTITUCIÓN POLITICA DE COLOMBIA; como lo es: ARTICULO 5. ***El Estado reconoce, sin discriminación alguna, la primacía de los derechos inalienables de la persona y ampara a la familia como institución básica de la sociedad.***

ARTICULO 44. Son derechos fundamentales de los niños: la vida, la integridad física, la salud y la seguridad social, la alimentación equilibrada, su nombre y nacionalidad, tener una familia y no ser separados de ella, el cuidado y amor, la educación y la cultura, la recreación y la libre expresión de su opinión... Los derechos de los niños prevalecen sobre los derechos de los demás.

ARTICULO 13. Todas las personas nacen libres e iguales ante la ley, recibirán la misma protección y trato de las autoridades y gozarán de los mismos derechos, libertades y oportunidades sin ninguna discriminación por razones de sexo, raza, origen nacional o familiar, lengua, religión, opinión política o filosófica. El Estado promoverá las condiciones para que la igualdad sea real y efectiva y adoptará

medidas en favor de grupos discriminados o marginados. **El Estado protegerá especialmente a aquellas personas que, por su condición económica, física o mental, se encuentren en circunstancia de debilidad manifiesta** y sancionará los abusos o maltratos que contra ellas se cometan.

ARTICULO 25. **El trabajo es un derecho** y una obligación social y goza, en todas sus modalidades, de la especial protección del Estado. **Toda persona tiene derecho a un trabajo en condiciones dignas y justas.**

ARTICULO 26. Toda persona es libre de escoger profesión u oficio. La ley podrá exigir títulos de idoneidad. Las autoridades competentes inspeccionarán y vigilarán el ejercicio de las profesiones. Las ocupaciones, artes y oficios que no exijan formación académica son de libre ejercicio, salvo aquellas que impliquen un riesgo social. **Las profesiones legalmente reconocidas pueden organizarse en colegios.** La estructura interna y el funcionamiento de éstos deberán ser democráticos. La ley podrá asignarles funciones públicas y establecer los debidos controles.

ARTICULO 51. Todos los colombianos tienen **derecho a vivienda digna.** El Estado fijará las condiciones necesarias para hacer efectivo este derecho y promoverá planes de vivienda de interés social, sistemas adecuados de financiación a largo plazo y formas asociativas de ejecución de estos programas de vivienda.

ARTICULO 53. El Congreso expedirá el estatuto del trabajo. La ley correspondiente tendrá en cuenta por lo menos los siguientes principios mínimos fundamentales: **Igualdad de oportunidades para los trabajadores**; remuneración mínima vital y móvil, proporcional a la cantidad y calidad de trabajo; **estabilidad en el empleo**; irrenunciabilidad a los beneficios mínimos establecidos en normas laborales; facultades para transigir y conciliar sobre derechos inciertos y discutibles; situación más favorable al trabajador en caso de duda en la aplicación e interpretación de las fuentes formales de derecho; primacía de la realidad sobre formalidades establecidas por los sujetos de las relaciones laborales; **garantía a la seguridad social**, la capacitación, el adiestramiento y el descanso necesario; **protección especial a la mujer, a la maternidad** y al trabajador menor de edad.

ARTICULO 68. ...**La enseñanza estará a cargo de personas de reconocida idoneidad ética y pedagógica. La Ley garantiza la profesionalización y dignificación de la actividad docente.**

ARTICULO 83. Las actuaciones de los particulares y de las autoridades públicas deberán ceñirse a los **postulados de la buena fe**, la cual se presumirá en todas las gestiones que aquellos adelanten ante éstas.

ARTICULO 85. Son de aplicación inmediata los derechos consagrados en los artículos 11, 12, **13**, 14, 15, 16, 17, 18, 19, 20, 21, 23, 24, **26**, 27, 28, 29, 30, 31, 33, 34, 37 y 40.

ARTICULO 84. **Cuando un derecho o una actividad hayan sido reglamentados de manera general, las autoridades públicas no podrán establecer ni exigir permisos, licencias o requisitos adicionales para su ejercicio.** (Tener en cuenta lo establecido en el Art 26 Las profesiones legalmente reconocidas pueden organizarse en colegios; mi título de LICENCIADA EN COMUNICACIÓN E INFORMATICA EDUCATIVA, es una profesión legalmente reconocida por el estado ante su Ministerio de educación Nacional; NO se me debería pedir requisitos adicionales para ser meritoria de su ejercicio) (Art 25 derecho al trabajo) (Art 56 estabilidad en el empleo)

Adicional el Decreto 1278 del 2002 establece: ARTÍCULO 3. Profesionales de la Educación. **Son profesionales de la educación las personas que poseen título profesional de licenciado en educación expedido por una institución de educación superior;** los profesionales con título diferente, legalmente habilitados para ejercer la función docente de acuerdo con lo dispuesto en este decreto; y los normalistas superiores.

ARTÍCULO 7. Ingreso al servicio educativo estatal. A partir de la vigencia de este decreto, **para ingresar al servicio educativo estatal se requiere poseer título de licenciado o profesional expedido por una institución de educación superior debidamente reconocida por el Estado o título de normalista superior y, en ambos casos,** superar el concurso de méritos que se cite para tal fin, debiendo ejercer la docencia en el nivel educativo y en el área de conocimiento de su formación.

ARTÍCULO 8. Concurso para ingreso al servicio educativo estatal. El concurso para ingreso al servicio educativo estatal es el **proceso mediante el cual, a través de la evaluación de aptitudes, experiencia, competencias básicas, relaciones interpersonales y condiciones de personalidad de los aspirantes a ocupar cargos en la carrera docente,** se determina su inclusión en el listado de elegibles y se fija su ubicación en el mismo, con el fin de garantizar disponibilidad permanente para la provisión de vacantes que se presenten en cualquier nivel, cargo o área de conocimiento dentro del sector educativo estatal. (En ningún momento mediante este concurso se tiene en cuenta condiciones como experiencia, relaciones interpersonales, condiciones de personalidad, las competencias básicas superadas en la primera etapa de prueba escrita). Mi eliminación se realiza antes de hacer una valoración total de los requisitos aquí establecidos.

ARTÍCULO 9. **Etapas del concurso para ingresar al servicio educativo estatal.** Cuando no exista listado de elegibles respectivo, la entidad territorial certificada convocará a concurso público y abierto para cargos docentes y directivos docentes, el cual se realizará según reglamentación que establezca el Gobierno Nacional, y tendrá las siguientes etapas:

- a. Convocatoria.
- b. Inscripciones y presentación de la documentación.
- c. Verificación de requisitos y publicación de los admitidos a las pruebas.
- d. Selección mediante prueba de aptitudes y competencias básicas. Tiene por objeto la escogencia de los aspirantes más idóneos que harán parte del correspondiente listado de elegibles.
- e. Publicación de resultados de selección por prueba de aptitud y competencias básicas.
- f. Aplicación de la prueba psicotécnica, la entrevista y valoración de antecedentes.
- g. Clasificación. Tiene por objeto establecer el orden en el listado de elegibles, según el mérito de cada concursante elegible, asignando a cada uno un lugar dentro del listado para cada clase de cargo, nivel y área del conocimiento o de formación, para lo cual se tendrán en cuenta los resultados de la prueba de aptitudes y competencias básicas; la prueba psicotécnica; la entrevista y la valoración de antecedentes.

Según lo establecido en este artículo, la verificación de requisitos mínimos y publicación de los admitidos a las pruebas (postulado C) se debió generar antes de la presentación y selección

mediante prueba de aptitudes y competencias básicas. Que tiene como objetivo la escogencia de los aspirantes más idóneos que harán parte del correspondiente listado de elegibles (postulado D). Por lo tanto, la COMISION NACIONAL DEL SERVICIO CIVIL Y/O UNIVERSIDAD LIBRE incurrió en un indebido proceso, al omitir desde el inicio de este concurso las etapas para ingresar al servicio educativo estatal. Todo caso que en los concursos anteriores NO se permitía la participación en las pruebas escritas a aquellas personas que no superaran el postulado C de requisitos mínimos. Reglamento que sigue vigente a la fecha de la presentación del concurso docente 2022.

De esta manera y teniendo en cuenta ARTÍCULO 9. **Etapas del concurso para ingresar al servicio educativo estatal**, al permitírseme presentar la prueba escrita de aptitudes y competencias básicas (postulado D) la cual superé con un excelente puntaje, se daba por sentado que YA HABIA SUPERADO los postulados anteriores correspondientes a:

- a. Convocatoria.
- b. Inscripciones y presentación de la documentación.
- c. Verificación de requisitos y publicación de los admitidos a las pruebas.

Así pues, en términos de igualdad se deberá tener en cuenta que los primeros en incurrir en un indebido proceso son la COMISIÓN NACIONAL DEL SERVICIO CIVIL CNSC Y/O UNIVERSIDAD LIBRE, al incumplir con lo establecido en el Decreto 1278 de junio 19 de 2002 Por el cual se expide el Estatuto de Profesionalización Docente.

DECIMO:

Ley 720 del 2002

ARTÍCULO 12. Reglamentado por el art. 12, Decreto Nacional 190 de 2003 *Protección especial*. De conformidad con la reglamentación que establezca el Gobierno Nacional, **no podrán ser retirados del servicio en el desarrollo del Programa de Renovación de la Administración Pública las madres cabeza de familia sin alternativa económica**, las personas con limitación física, mental, visual o auditiva, y los servidores que cumplan con la totalidad de los requisitos, edad y tiempo de servicio, para disfrutar de su pensión de jubilación o de vejez en el término de tres (3) años contados a partir de la promulgación de la presente ley. **Texto subrayado declarado EXEQUIBLE por la Corte Constitucional mediante Sentencia C-044 de 2004, en el entendido de que la protección debe extenderse a los padres que se encuentren en la misma situación, en aras de proteger la prevalencia de los derechos de los niños y el grupo familiar al que pertenecen.**

DECIMO SEGUNDO:

En conclusión, la decisión indebida de la COMISION NACIONAL DEL SERVICIO CIVIL Y/O LA UNIVERSIDAD LIBRE provocan un perjuicio irremediable en la salud física y mental de mi persona y la de mi familia, incluyendo un menor de 10 meses. Incurren en la negación al principio de la igualdad, al derecho al trabajo digno y estable, el derecho a la salud y bienestar, niegan la validez de mi título profesional otorgado por una universidad pública del país y omiten las etapas del concurso para ingresar al servicio educativo estatal.

Peticiones:

Modificar el estado de mi participación en el concurso de mérito docente, para el área de español en el departamento de Risaralda y ser aceptada para continuar en lista de elegibles.

Protección de los principios y derechos fundamentales de mi persona y mi familia, toda vez que nos vemos afectados de manera irremediable ante tal situación.

Anexos:

Historia clínica personal e historia clínica de perfil psicológico (afectación emocional y física)

Historia clínica del menor de 10 meses DEREK RIVERA BUSTAMANTE, donde se evidencia el proceso medico por el que atraviesa mi hijo.

Comparativo de carreras con el fin de derecho a la igual y el reconocimiento de título Licenciada en comunicación e informática educativa.

Certificación de salud cotizante y beneficiarios de la entidad COSMITET

Certificado de deuda de mi hogar ante el FONDO NACIONAL DEL AHORRO FNA

Escrituras públicas de mi hogar, que certifican la hipoteca frente a la entidad FNA.

Certificado notariado de trabajador informal.

Notificaciones:

keila.nena.bustamante0@gmail.com

3136788254

Calle 16ª # 9ª 38 barrio santa fe/La Virginia Rda.

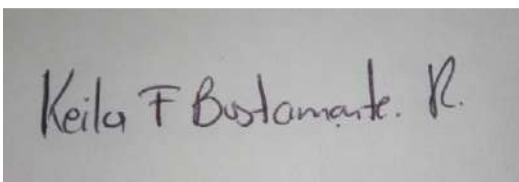

Keila Faisury Bustamante Ruiz

C.C 1087554578

CERTIFICACIÓN EXTRAJUICIO TRABAJADOR INFORMAL

Julio 13 de 2023, La Virginia Rda.

A QUIEN INTERESE:

Yo Julián David Rivera Ramírez, identificado(a) con la cedula de ciudadanía N° 1087554987 de La Virginia Rda, vecino del mismo municipio, certifico que desde el año 2020 me encuentro en condición de trabajador informal, ejercido en un entorno semiambulante sin ingresos fijos o permanentes.

La información aquí reportada se rinde bajo gravedad de juramento

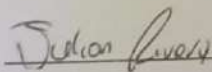
 _____

Firma

C.C 1087554987 de La Virginia Rda.



Identidad NOTA: Si usted tiene ingresos superiores a 1 salario mínimo legal vigente, fijo o permanente, no se considera desempleado; debe seguir el procedimiento de una persona independiente. Tenga presente que cualquier inconsistencia lo descartará del proceso



DILIGENCIA DE RECONOCIMIENTO DE FIRMA Y CONTENIDO DE DOCUMENTO PRIVADO
Artículo 68 Decreto-Ley 960 de 1970 y Decreto 1069 de 2015



COD 359

En la ciudad de La Virginia, Departamento de Risaralda, República de Colombia, el trece (13) de julio de dos mil veintitrés (2023), en la Notaría única del Círculo de La Virginia, compareció: JULIAN DAVID RIVERA RAMIREZ, identificado con Cedula de Ciudadanía / NUIP 1087554987 y declaró que la firma que aparece en el presente documento es suya y el contenido es cierto.

3597-1

Julian Rivera



c9e52f8222

13/07/2023 16:28:27

----- Firma autógrafa -----

De conformidad con el Artículo 18 del Decreto - Ley 019 de 2012, el compareciente fue identificado mediante código biométrico en línea de su huella dactilar con la información biográfica y biométrica de la base de datos de la Registraduría Nacional del Estado Civil. De acuerdo a la autorización del usuario, se dio tratamiento legal relacionado con la protección de sus datos personales y las políticas de seguridad de la información establecidas por la Registraduría Nacional del Estado Civil.

Jose Ignacio Castro Zapata



JOSE IGNACIO CASTRO ZAPATA
Notario Único del Círculo de La Virginia, Departamento de Risaralda
Consulte este documento en <https://notariid.notariasegura.com.co>
Número Único de Transacción: c9e52f8222, 13/07/2023 16:28:35



**CONSENTIMIENTO INFORMADO VALORACIÓN PSICOLÓGICA.**

Fecha: 18/05/23

Nombre: Kilda Mistrato Bustamante Ruiz

Número de identificación: 1087584578

Edad: 31

Número de teléfono: 313678254

La atención psicológica tiene el objetivo de facilitar la provisión de servicios desde el ámbito de la promoción, prevención, tratamiento y rehabilitación psicológica. La duración del tratamiento terapéutico dependerá de las problemáticas señaladas por el paciente y su gravedad. Cada sesión será 1 hora, con una frecuencia a determinar por el/la psicóloga /o según las necesidades del paciente.

Los principales objetivos de la consulta Psicológica son evaluar síntomas actuales y establecer plan de tratamiento, mediante estrategias para la atención de la salud mental, toda persona que demande esta atención deberá firmar el presente consentimiento informado y tener conocimiento de lo siguiente:

Toda la información concerniente a la evaluación y tratamiento es confidencial y no será divulgada, excepto cuando la orden de entrega provenga de una autoridad judicial competente

He sido informado por el psicólogo que intervendrá en este caso, por ende un manejo declaro que fui informado del funcionamiento del proceso terapéutico, que mis dudas fueron aclaradas, que leí la información presentada y acepto los puntos que en este consentimiento informado se establecen y la prestación que el psicólogo/a ofrece frente al secreto profesional conforme al artículo 25 de la Ley 1090 de 2006 indicando que la información obtenida podrá ser revelada "Cuando dicha evaluación o intervención ha sido solicitada por autoridad competente, entes judiciales" y el artículo 26 "Los informes psicológicos realizados a petición de instituciones u organizaciones en general, estarán sometidos al mismo deber y derecho general de confidencialidad antes establecido, quedando tanto el profesional como la correspondiente instancia solicitante obligados a no darles difusión fuera del estricto marco para el que fueron recabados".

Una vez informados sobre los procedimientos que se llevarán a cabo, de la importancia de los mismos para el proceso administrativo y las consecuencias que





HOSPITAL SAN VICENTE DE PAUL

Página: 2 de 2

EMPRESA SOCIAL DEL ESTADO
NIT 891.412126-0

Fecha: 29/12/2022

CONSENTIMIENTO INFORMADO
"PSICOLOGÍA"

Versión: 01

Código: 06_FR_01



se derivarían de su práctica, otorgo SI NO en forma libre el consentimiento al psicólogo **Gilma del Pilar Agudelo Cardona** identificado con cédula de ciudadanía No **24398828** y T.P **209890** para la realización de una VALORACIÓN PSICOLÓGICA en el marco de un Proceso Administrativo Comprendo que toda la información recolectada hará parte de informes de valoración o de seguimiento los cuales, según el caso, podrán ser utilizados en audiencias administrativas o judiciales según sean solicitados por la autoridad competente.

Se deja constancia que se ha explicado con suficiencia los procedimientos a realizar por parte del profesional y que esto queda plasmado en este documento, el cual ha sido leído y entendido en su integridad, otorgando consentimiento de manera libre y voluntaria

Según el Artículo 3° de la ley 1616 de 2013. Salud Mental. La salud mental se define como un estado dinámico que se expresa en la vida cotidiana a través del comportamiento y la interacción de manera tal que permite a los sujetos individuales y colectivos desplegar sus recursos emocionales, cognitivos y mentales para transitar por la vida cotidiana, para trabajar, para establecer relaciones significativas y para contribuir a la comunidad. La Salud Mental es de interés y prioridad nacional para la República de Colombia, es un derecho fundamental, es tema prioritario de salud pública, es un bien de interés público y es componente esencial del bienestar general y el mejoramiento de la calidad de vida de colombianos y colombianas.

A continuación se firma la atención e intervención realizada en el área de urgencias.

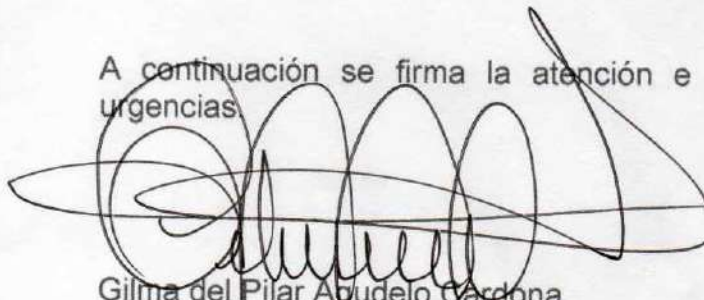
Gilma del Pilar Agudelo Cardona
Psicóloga
TP. 209890

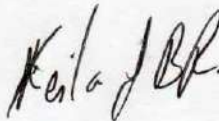
1087554578





EL FONDO NACIONAL DEL AHORRO HACE CONSTAR

Que según el estado de cuenta procesado por el sistema, el (la) señor(a) **JULIAN DAVID RIVERA RAMIREZ** identificado(a) con CEDULA DE CIUDADANIA número **1.087.554.987** es beneficiario(a) de un **Crédito Hipotecario No. 108755498707** por valor de OCHENTA MILLONES OCHOCIENTOS CINCUENTA Y OCHO MIL SEISCIENTOS SETENTA Y OCHO PESOS CON 00/100 M/CTE \$80.858.678,00 y con corte a 12 de julio de 2023, registra:

VALOR DE CUOTA:	\$798.430,95
VALOR DE SEGURO:	\$82.466,67
SALDO VENCIDO:	\$0,00
VALOR DEUDA TOTAL:	\$100.224.106,95

Con fecha de corte referida anteriormente, el crédito descrito se encuentra al día.

Dada en Bogotá a los doce (12) días del mes de julio de 2023.

SANDRA VELEZ TANNUS
Jefe División Cartera

Punto de Atención Principal - Correspondencia
Calle 12 No. 65 - 11 Puente Aranda,
Bogotá - Colombia
Lunes a viernes
de 8:00 a.m. a 5:00 p.m.

Sede Principal
Cra. 65 No. 11 - 83 Puente Aranda, Bogotá - Colombia
Teléfono: (+571) 307 7070
Línea Gratuita: 01 8000 52 7070
Línea de legalización: 01 8000 12 3362

Portal web: www.fna.gov.co
Facebook: www.facebook.com/FNAColombia
Twitter: @FNAahorro
Notificaciones judiciales:
notificacionesjudiciales@fna.gov.co





Buscar Afiliado

 Cedula de ciudadanía 

 1087554578

 Buscar Afiliado



Datos del Afiliado

Documento: CC 1087554578

Nombre: KEILA FAISURY BUSTAMANTE RUIZ

Estado: ACTIVO

Punto Atencion: LA VIRGINIA - RISARALDA

Tipo Afiliado: Especiales o de Excepción Cotizante

Programa: REGION 9 FIDEICOMISOS P.A.F 2020

Rango: RISARALDA

Fecha y Hora de Consulta: 13-07-2023 03:04



Buscar Afiliado

 Registro civil 

 1087564308

 Buscar Afiliado



Datos del Afiliado

Documento: RC 1087564308

Nombre: DEREK RIVERA BUSTAMANTE

Estado: ACTIVO

Punto Atencion: LA VIRGINIA - RISARALDA

Tipo Afiliado: Especiales o de Excepción Beneficiario

Programa: REGION 9 FIDEICOMISOS P.A.F 2020

Rango: RISARALDA

Fecha y Hora de Consulta: 13-07-2023 03:03

Buscar Afiliado

 Cedula de ciudadanía 

 1087554987

 **Buscar Afiliado**

Datos del Afiliado

Documento: CC 1087554987

Nombre: JULIAN DAVID RIVERA RAMIREZ

Estado: ACTIVO

Punto Atencion: LA VIRGINIA - RISARALDA

Tipo Afiliado: Especiales o de ExcepciÃ³n Beneficiario

Programa: REGION 9 FIDEICOMISOS P.A.F 2020

Rango: RISARALDA

Fecha y Hora de Consulta: 13-07-2023 03:00



De acuerdo a los requerimientos generados por la OPEC 181839, en las Hojas N°21 y 22, numeral 2.1.4.5 del archivo PDF publicado, se encuentran los siguientes requisitos mínimos para la vacante de docente de área Humanidades y Lengua Castellana según la Resolución 003842 de 18 de marzo de 2022.

Requisitos

- **Estudio:** LICENCIATURA EN EDUCACIÓN: LICENCIATURA EN LENGUA CASTELLANA (SOLO, CON OTRA OPCIÓN O CON ÉNFASIS) Ó, LICENCIATURA EN LITERATURA (SOLO, CON OTRA OPCIÓN O CON ÉNFASIS) Ó, LICENCIATURA EN EDUCACIÓN BÁSICA CON ÉNFASIS EN HUMANIDADES O LENGUA CASTELLANA (SOLO, CON OTRA OPCIÓN O CON ÉNFASIS) Ó, LICENCIATURA EN EDUCACIÓN BÁSICA CON ÉNFASIS EN ESPAÑOL Y LITERATURA Ó, LICENCIATURA EN LINGÜÍSTICA (SOLO, CON OTRA OPCIÓN O CON ÉNFASIS) Ó, LICENCIATURA EN LENGUAJE (SOLO, CON OTRA OPCIÓN O CON ÉNFASIS) Ó, LICENCIATURA EN FILOLOGÍA (SOLO, CON OTRA OPCIÓN O CON ÉNFASIS) Ó, LICENCIATURA EN FILOSOFÍA Y LETRAS Ó, LICENCIATURA EN LENGUAS MODERNAS ESPAÑOL (SOLO, CON OTRA OPCIÓN O CON ÉNFASIS) Ó, LICENCIATURA EN IDIOMAS Ó, LICENCIATURA EN EDUCACIÓN CON ÉNFASIS O ESPECIALIDAD EN ESPAÑOL (HUMANIDADES, CASTELLANO LENGUA MATERNA; SOLO, CON OTRA OPCIÓN O CON ÉNFASIS) Ó, LICENCIATURA EN ESPAÑOL (LITERATURA, HUMANIDADES, CASTELLANO LENGUA MATERNA; SOLO, CON OTRA OPCIÓN O CON ÉNFASIS) Ó, LICENCIATURA EN EDUCACIÓN CON ÉNFASIS EN HUMANIDADES Ó, LICENCIATURA EN ETNOEDUCACIÓN PARA BÁSICA CON ÉNFASIS EN LENGUA CASTELLANA Y BILINGÜISMO Ó, **LICENCIATURA EN ETNOEDUCACIÓN CON ÉNFASIS EN COMUNICACIÓN Y LINGÜÍSTICA** Ó, LICENCIATURA EN ENSEÑANZA DE LA LENGUA (CON ÉNFASIS EN INGLÉS) Ó, LICENCIATURA EN HUMANIDADES, CASTELLANO LENGUA MATERNA; SOLO, CON OTRA OPCIÓN O CON ÉNFASIS) Ó, LICENCIATURA EN HUMANIDADES Y LENGUA CASTELLANA Ó, LICENCIATURA EN ESPAÑOL Y FILOSOFÍA Ó, LICENCIATURA EN ESPAÑOL E INGLÉS Ó, LICENCIATURA EN LENGUAS EXTRANJERAS Ó, LICENCIATURA EN ESPAÑOL Y LENGUAS EXTRANJERAS Ó, LICENCIATURA EN FILOLOGÍA E IDIOMAS Ó, LICENCIATURA EN BILINGÜISMO.

Alternativas

- **Estudio:** TÍTULO PROFESIONAL UNIVERSITARIO EN ALGUNO DE LOS SIGUIENTES PROGRAMAS:

ESPAÑOL-LITERATURA Ó, ESTUDIOS LITERARIOS Ó, FILOLOGÍA E IDIOMAS Ó, LENGUAJES Y ESTUDIOS SOCIOCULTURALES Ó, LETRAS – FILOLOGÍA HISPÁNICA Ó, LENGUAS MODERNAS Ó, LINGÜÍSTICA Ó, LITERATURA Ó, FILOSOFÍA Y LETRAS Ó, **COMUNICACIÓN SOCIAL**.

(Ver anexo: Resolución 003842 del 18 de marzo de 2022)

Dado lo anterior, tanto en el parágrafo **estudio** como en **alternativas estudio** (títulos profesionales universitarios en los siguientes programas); se pueden encontrar los siguientes títulos profesionales con énfasis o naturaleza en la **comunicación**:

LICENCIATURA EN ETNOEDUCACIÓN CON ENFASIS EN COMUNICACIÓN

COMUNICACIÓN SOCIAL

Ahora bien, Colombia cuenta con aproximadamente 63 universidades públicas y 271 universidades privadas, las cuales ofrecen diferentes títulos profesionales orientados hacia diversos ámbitos productivos, informativos, humanos y sociales y cada uno de estos está registrado bajo numerosas composiciones gramaticales o nombres. Dado esto se pueden encontrar un sinnúmero de carreras profesionales que ofrecen a sus egresados los conocimientos y calidad necesaria para ejercer una u otra labor pero que se denominan de manera diferente. Es así, como es comprensible que una entidad no pueda recopilar y analizar cada uno de los títulos, programas académicos y perfiles profesionales ofrecidos en las 334 universidades del país. Sin embargo, miles de colombianos se gradúan a diario en programas aceptados por el Ministerio de Educación Nacional, avalados bajo registros de calidad académica y esperan el reconocimiento laboral de su esfuerzo y dedicación para salir adelante.

Situación que se evidencia en los requisitos mínimos académicos generados por la Comisión Nacional del Servicio Civil CNSC y la Universidad Libre, para ejercer y cumplir las funciones ofertadas en el concurso docente. Este es el caso particular de la carrera **LICENCIATURA EN COMUNICACIÓN E INFORMÁTICA EDUCATIVA** de la Universidad Tecnológica de Pereira, dado que por su composición gramatical no fue adscrita de manera tácita en los requisitos académicos de la OPEC 181839 para la vacante de docente de área Humanidades y Lengua Castellana; sin embargo, en dicha OPEC se resaltan títulos académicos similares con el mismo énfasis en conocimiento, áreas de estudio y perfiles profesionales (**LICENCIATURA EN ETNOEDUCACIÓN CON ENFASIS EN COMUNICACIÓN y/o COMUNICACIÓN SOCIAL**) capaces de cumplir una labor competente y de calidad de acuerdo a las funciones establecidas.

Elementos que pasaremos a analizar en el siguiente numeral.

Comparación Plan de estudios académicos LICENCIATURA EN COMUNICACIÓN E INFORMÁTICA EDUCATIVA, LICENCIATURA EN ETNOEDUCACION CON ÉNFASIS EN COMUNICACIÓN Y COMUNICACIÓN SOCIAL.

TITULO PROFESIONAL	Licenciatura en comunicación e informática educativa	Comunicación social (Periodismo)	Comunicación social (Periodismo)	Licenciatura en etnoeducación con énfasis en comunicación
UNIVERSIDAD QUE TITULA	Universidad Tecnológica de Pereira	Universidad Nacional	Universidad del Quindío	Universidad Pontificia Bolivariana
TOTAL CREDITOS ACADEMICOS	160	160	145	144
N° SEMESTRES	10	9	9	11
ESCUELA ADSCRITA	Escuela de español y comunicación audiovisual	Escuela de ciencias sociales, artes y humanidades	Ciencias humanas y bellas artes	Escuela de educación.

LICENCIATURA EN COMUNICACIÓN E INFORMÁTICA EDUCATIVA – UTP (Anexo)	COMUNICACIÓN SOCIAL (PERIODISMO)- UNAD https://estudios.unad.edu.co/images/ecsah/ComunicacionSocial/comunicacion-social.pdf	COMUNICACIÓN SOCIAL (PERIODISMO) Uni. Quindío https://www.uniquindio.edu.co/loader.php?Servicio=Tools2&Tipo=descargas&Funcion=visorpdf&id=8998&pdf=1	LICENCIATURA EN ETNOEDUCACION CON ÉNFASIS EN COMUNICACIÓN https://www.upb.edu.co/es/documentos/documentos/pensumlicenciaturaetnoeducacion-pre-1464191522409.pdf
SEMESTRE I			
-Laboratorio grafico I -Diseño grafico -Fotografía -Informática edu I -Comunicación y lenguajes mediáticos -Comprensión y producción de textos I	-Comunicación transformadora -Competencias comunicativas -Civcultura -Herramientas digitales para la gestión del conocimiento -Ética y ciudadanía -Competencias mediáticas Perspectiva y comunicación -Inclusión social	-Sociología de la comunicación -Epistemología de la comunicación -Lenguaje corporal y de voz para medios -Comunicación y ciudadanía -Lectura y escritura en humanidades -Pensamiento lógico matemático critico -Uniquindianidad	-Humanismo, cultura y ciudadanía -Introducción a la antropología -Introducción a la lingüística -Educación, escuela y sociedad.
SEMESTRE II			
-Laboratorio grafico II Impresos -Informática educativa II -Sociedad, cultura y comunicación	-Teorías de la comunicación -Semiótica -Lingüística	-Psicología de la comunicación -Corrientes de la comunicación -Periodismo y ciudadanía Taller de diseño grafico	-Cristología básica -Epistemología de la pedagogía -Practica pedagógica I -Campo de la Investigación

-Corrientes pedagógicas contemporáneas -Comprensión y producción de textos II	-Fundamentos y generalidades de la investigación -Pensamiento lógico matemático -Formación social solidaria.	-Marketing organizacional Actividad académica de facultad -Actividad electiva de formación personal	Educativa y Pedagógica
SEMESTRE III			
-Laboratorio grafico III -Prensa -Informática educativa III -Teorías de la comunicación y la información -Teorías cognitivas -Electiva	-Enfoques Contemporáneos de la Comunicación - Comunicación y Estética - Fotografía -Redacción Periodística - Investigación Ciencias Sociales -Ingles A1	-Escenarios globales en comunicación y medios -Comunicación y educación -Cultura investigativa -Géneros periodísticos -Taller de fotografía -Comunicación y responsabilidad social.	- Emprendimiento y Responsabilidad Social - Hermenéutica en las Ciencias sociales -Construcción de Identidad y Procesos de subjetivación -Enseñanza y Aprendizaje
SEMESTRE IV			
-Laboratorio audiovisual I -Cine -Radio -Informática educativa IV -Teorías de la imagen -Teorías de aprendizaje -Pedagogía en ambientes virtuales de aprendizaje (lectiva)	-Comunicación intercultural - Géneros Periodísticos -Electiva disciplina específica 1 -Diseño de Proyectos Sociales -Fundamentos en Gestión Integral - Prosocialidad - Ingles A2	-Ética profesional -Semiótica y comunicación -Técnicas de investigación en comunicación social -Producción radiofónica I -Producción audiovisual I -Comunicación estratégica -Gestión de empresas comunicativas	- Teorías de la Historia - Análisis Lingüístico I - Interpretaciones cognitivas - Práctica de trabajo comunitario -Sujetos de la Investigación
SEMESTRE V			
-Laboratorio audiovisual II -Video -Informática educativa V -Evaluación del aprendizaje -Electiva	- Economía Política de la Comunicación -Comunicación y Ciudadanía -Ética y Derecho a la Comunicación - Producción de Radio -Investigación en Comunicación -Electiva disciplina específica 2 - Ingles B1	-Problemas colombianos -Estadística y comunicación -Producción radiofónica I -Producción audiovisual II -Gestión de las relaciones con grupos de interés -Actividad académica de facultad -Comunicación publica	- Biblia y Cultura - Los saberes en la Escuela y Construcción de Competencias - Procesos de subjetivación: Infancia y Adolescencia - Interpretaciones Sistémicas - Asesoría de investigación I -Electiva I
SEMESTRE VI			
-Laboratorio audiovisual III -Televisión -Informática educativa VI	- Comunicación y Cambio Social -Comunicación y educación -Comunicación Audiovisual	-Periodismo investigativo -Convergencia de medios -Comunicación, desarrollo y cambio social -Planificación estratégica	- Lengua y Cultura - Fonética -Etnología de Comunidades Urbanas y Rurales - Espacio Vital

-Diseño de ambientes educativos I -Taller de expresión escrita (Electiva)	- Formatos Radiofónicos - Narrativas digitales -Investigación Cualitativa - Ingles B2	-Actividad electiva profesional I -Actividad académica de facultad	-Asesoría de investigación II
SEMESTRE VII			
- Pedagogía de la Comunicación y la información - Diseño de Ambientes educativos. II - Estadística para la Investigación -Investigación Formativa I (conceptos e instrumentos) -Hermenéutica (electiva)	-Transferencia de saberes: Observatorio de Medios -Comunicación estratégica - Publicidad y mercadeo - Producción audiovisual - Métodos Cuantitativos -Electiva disciplina específica 3 -Electivo formación complementaria 1	-Actividad académica de facultad -Actividad electiva de formación II -Segunda lengua -Taller de profundización en comunicación	-Problemas Colombianos -Cartografía -Etnología de Comunidades Indígenas -Practica pedagógica II -Asesoría de investigación III
SEMESTRE VIII			
-Seminario de modalidades, escenarios y estrategias educativas - Diseño de Ambientes educativos. III -Investigación Formativa II (diagnóstica) -Moderación en ambientes virtuales de aprendizaje (electiva)	-Transferencia de saberes: Mesa de comunicaciones - Nuevos Medios -Comunicación en organizaciones -Electiva disciplina específica 4 -Electiva disciplina específica 5	-Comunicación asertiva -Actividad electiva profesional III -Actividad académica de facultad	- Ética General - Ética Profesional - Etnología de Pueblos Afrocolombianos -Didáctica -Procesos de Evaluación -Electiva II -Asesoría de investigación IV
SEMESTRE IX			
- Administración y Legislación Educativas -Investigación Formativa III (Informe final) - PASANTÍA Práctica en entorno educativo	- Transferencia de saberes: Comunicación e innovación organizacional -Práctica profesional	-Actividad académica de facultad -Actividad electiva de formación profesional III -Opción de grado -Catedra multidisciplinar	-Historia de las Formaciones Universales -Práctica en Contextos Diversos - Gestión Educativa -Construcciones Curriculares -Asesoría de investigación V
SEMESTRE X			
-Proyecto Pedagógico Mediatizado (proyecto de intervención con NTCIE) -Constitución Política de Colombia - Ética y formación ciudadana			- Desarrollo Humano y Globalización -Razonamiento cuantitativo - Plan de Vida -Práctica Docente (Etnoeducación/ Ciencias Sociales) - Trabajo de Grado I
SEMESTRE XI			

			-Sociolingüística - Etno-legislación - Recursos Naturales y Desarrollo Ambiental - Trabajo de Grado II
--	--	--	---

Analizados los pensum académicos tanto de la carrera profesional **LICENCIATURA EN COMUNICACIÓN E INFORMÁTICA EDUCATIVA**, como de **COMUNICACIÓN SOCIAL** y **LICENCIATURA EN ETNOEDUCACION CON ENFASIS EN COMUNICACIÓN** podemos observar que independientemente la universidad que ofrezca dichos títulos profesionales los énfasis del conocimiento, áreas o núcleos de aprendizaje convergen en los mismos elementos, por lo tanto, sus profesionales adquieren las mismas capacidades y competencias. No obstante, es necesario precisar que tanto la **LICENCIATURA EN COMUNICACIÓN E INFORMATICA EDUCATIVA** como la **LICENCIATURA EN ETNOEDUCACION CON ENFASIS EN COMUNICACIÓN** adquieren un núcleo básico de conocimiento adicional que tiene sus raíces en la **EDUCACIÓN** o **CONOCIMIENTOS PEDAGOGICOS**. De esta manera, el **LICENCIADO EN COMUNICACIÓN E INFORMÁTICA EDUCATIVA** se encuentra en igualdad de condiciones académicas, profesionales y de conocimiento que un **COMUNICADOR SOCIAL O PERIODISTA** o un **LICENCIADO EN ETNOEDUCACION**. La profundidad de este análisis se puede verificar no solo en las universidades hoy seleccionadas; sino también en cualquier universidad pública o privada del país que ofrezca dichas carreras. Dadas estas condiciones; no hay una razón aparente que justifique la decisión de la COMISIÓN NACIONAL DEL SERVICIO CIVIL y/o LA UNIVERSIDAD LIBRE para excluir a un profesional **LICENCIADO EN COMUNICACIÓN E INFORMÁTICA EDUCATIVA** de la OPEC 181839 para la vacante de docente de área Humanidades y Lengua Castellana, puesto que en su trascender académico de titulación mínima adquieren los mismos conocimientos profesionales.

En la misma línea, podemos analizar el manual de funciones proporcionado por la COMISIÓN NACIONAL DEL SERVICIO CIVIL y/o LA UNIVERSIDAD LIBRE para la OPEC en cuestión, en concordancia con los perfiles profesionales de las carreras **LICENCIATURA EN COMUNICACIÓN E INFORMÁTICA EDUCATIVA**, **COMUNICACIÓN SOCIAL** y **LICENCIATURA EN ETNOEDUCACIÓN CON ENFASIS EN COMUNICACIÓN**:

- FUNCIONES GENERALES CNSC

1. PARTICIPAR EN EL SEGUIMIENTO Y EVALUACIÓN DE LA PLANEACIÓN INSTITUCIONAL Y DE LOS PROCESOS QUE SE DERIVAN DE ELLA.
2. PARTICIPAR EN LA REVISIÓN, CONSTRUCCIÓN Y ACTUALIZACIÓN DE LAS ORIENTACIONES Y LINEAMIENTOS ACADÉMICOS Y PEDAGÓGICOS DE LA INSTITUCIÓN, CONFORME A LOS PLANTEAMIENTOS DEL PROYECTO EDUCATIVO INSTITUCIONAL - PEI, EL PLAN OPERATIVO ANUAL Y LOS OBJETIVOS INSTITUCIONALES.
3. CONOCER, DOMINAR Y ACTUALIZARSE EN LOS REFERENTES DE CALIDAD Y NORMATIVIDAD DEFINIDA POR EL MINISTERIO DE EDUCACIÓN NACIONAL PARA EL NIVEL EDUCATIVO EN EL QUE SE DESEMPEÑA.
4. PLANIFICAR LAS ACTIVIDADES PEDAGÓGICAS CON BASE EN EL MODELO EDUCATIVO DEL ESTABLECIMIENTO, QUE FOMENTEN EL DESARROLLO FÍSICO, COGNITIVO, EMOCIONAL Y SOCIAL DE LOS ESTUDIANTES.
5. CONOCER, DOMINAR Y ACTUALIZAR SABERES REFERIDOS A LAS ÁREAS DE CONOCIMIENTO EN LA QUE SE DESEMPEÑA.
6. PLANIFICAR LOS PROCESOS DE ENSEÑANZA Y

APRENDIZAJE, TENIENDO EN CUENTA EL DESARROLLO DE LOS ESTUDIANTES Y LOS REFERENTES DE CALIDAD EMITIDOS POR EL MINISTERIO DE EDUCACIÓN NACIONAL. 7. CONSTRUIR AMBIENTES QUE FOMENTEN EL APRENDIZAJE AUTÓNOMO Y COOPERATIVO EN LOS ESTUDIANTES. 8. ESTABLECER CRITERIOS PEDAGÓGICOS Y DIDÁCTICOS PARA ARTICULAR LAS DIMENSIONES DEL SUJETO CON LA PROPUESTA CURRICULAR DEL NIVEL, CONSIDERANDO EL PROYECTO EDUCATIVO Y LOS REFERENTES DE CALIDAD DEFINIDOS Y EXPEDIDOS POR EL MINISTERIO DE EDUCACIÓN NACIONAL. 9. SELECCIONAR Y APLICAR ESTRATEGIAS PEDAGÓGICAS QUE CONTRIBUYEN AL DESARROLLO COGNITIVO, EMOCIONAL Y SOCIAL DE LOS ESTUDIANTES, ARTICULADO CON EL PROYECTO EDUCATIVO INSTITUCIONAL (PEI). 10. PREPARAR ACTIVIDADES FORMATIVAS QUE PERMITAN RELACIONAR LOS CONCEPTOS DE LAS ÁREAS CON LAS EXPERIENCIAS PREVIAS DE LOS ESTUDIANTES. 11. ELABORAR INSTRUMENTOS DE EVALUACIÓN DEL APRENDIZAJE SEGÚN LOS OBJETIVOS DEL GRADO Y LAS COMPETENCIAS DEL CICLO. 12. REALIZAR EL SEGUIMIENTO, EVALUACIÓN Y RETROALIMENTACIÓN TENIENDO EN CUENTA UN ENFOQUE INTEGRAL, FLEXIBLE Y FORMATIVO. 13. PRESENTAR INFORMES A LOS ESTUDIANTES Y FAMILIAS O ACUDIENTES SOBRE LA SITUACIÓN PERSONAL Y ACADÉMICA (REGISTRO ESCOLAR, DISCIPLINA, INASISTENCIAS, CONSTANCIAS DE DESEMPEÑO ENTRE OTRAS) DE MANERA REGULAR Y AL CIERRE DE LOS PERIODOS ACADÉMICOS. 14. APOYAR LOS PROCESOS DE MATRÍCULA DE LOS ESTUDIANTES PARA ASEGURAR EL BUEN FUNCIONAMIENTO DE LA INSTITUCIÓN. 15. REGISTRAR EL DESEMPEÑO ESCOLAR PARA FORTALECER EL PROCESO DE RETROALIMENTACIÓN DEL APRENDIZAJE DE LOS ESTUDIANTES. 16. PARTICIPAR E INCENTIVAR EN EL CUIDADO DEL ESTABLECIMIENTO EDUCATIVO PARA PRESERVAR CONDICIONES SATISFACTORIAS. 17. UTILIZAR LOS RECURSOS DIDÁCTICOS, LAS TECNOLOGÍAS DE LA INFORMACIÓN Y COMUNICACIÓN (TIC) Y LOS RECURSOS DE APOYO PEDAGÓGICO DE LA INSTITUCIÓN PARA EL DESARROLLO DE SU PRÁCTICA EDUCATIVA. 18. APOYAR LAS ESTRATEGIAS PARA LA RESOLUCIÓN DE CONFLICTOS ENTRE LOS ESTUDIANTES, TENIENDO COMO REFERENTE EL MANUAL DE CONVIVENCIA DE LA INSTITUCIÓN. 19. PROPONER LA REALIZACIÓN DE ACTIVIDADES EXTRACURRICULARES EN LA INSTITUCIÓN QUE FAVORECEN EL DESARROLLO DE LA COMUNIDAD EDUCATIVA. 20. VINCULAR EN EL PROCESO DE ENSEÑANZA LAS DINÁMICAS PROPIAS DEL CONTEXTO Y TERRITORIO DEL ESTABLECIMIENTO EDUCATIVO. 21. APOYAR LA IMPLEMENTACIÓN DE ESTRATEGIAS INSTITUCIONALES PARA RELACIONARSE CON LAS DIFERENTES ENTIDADES ORIENTADAS A LA ATENCIÓN COMUNITARIA Y QUE PROMUEVEN EL DESARROLLO DE ACTIVIDADES EDUCATIVAS PROPIAS DEL CONTEXTO INSTITUCIONAL. 22. CONOCER Y PROMOVER LOS DERECHOS DE LOS ESTUDIANTES, ASÍ COMO LA OFERTA INSTITUCIONAL Y LAS RUTAS DE ATENCIÓN CON LAS QUE CUENTA EL TERRITORIO PARA DENUNCIAR POSIBLES CASOS DE VULNERACIÓN. 23. PLANEAR Y DESARROLLAR ESTRATEGIAS QUE PROMUEVAN LA PARTICIPACIÓN ACTIVA DE LOS ESTUDIANTES Y SUS FAMILIAS POR MEDIO DE UNA COMUNICACIÓN PERMANENTE Y OPORTUNA, PARA FAVORECER LOS PROCESOS PEDAGÓGICOS. 24. PROMOVER LA BUENA CONVIVENCIA EN EL ESTABLECIMIENTO EDUCATIVO Y LA ADQUISICIÓN DE RUTINAS DIARIAS QUE LES PERMITA A LOS ESTUDIANTES CREAR HÁBITOS PARA UNA VIDA SALUDABLE. 25. PARTICIPAR EN EL CUIDADO DE LOS ESPACIOS DEL DESCANSO PEDAGÓGICO Y DEL CUIDADO EN LA ALIMENTACIÓN ESCOLAR, COMO ACTIVIDADES FORMATIVAS DE LOS ESTUDIANTES DENTRO DEL ESTABLECIMIENTO EDUCATIVO. 26. PROMOVER ENTRE LOS ESTUDIANTES LA PARTICIPACIÓN EN EL GOBIERNO ESCOLAR. 27. IDENTIFICAR LAS HABILIDADES, INTERESES Y NECESIDADES ESPECIALES DE LOS ESTUDIANTES BRINDARLES UNA ATENCIÓN OPORTUNA EN SU ROL DE DOCENTE DE AULA Y ACTIVAR LAS RUTAS INSTITUCIONALES ESTABLECIDAS PARA SU ATENCIÓN. 28. PARTICIPAR EN LOS PROCESOS DE ACOGIDA, BIENESTAR Y PERMANENCIA QUE DEFINA LA INSTITUCIÓN EDUCATIVA, TANTO PARA EL INGRESO DE LOS ESTUDIANTES A ÉSTA, COMO PARA EL PASO A OTROS GRADOS O NIVELES EDUCATIVOS. 29. LAS DEMÁS QUE LE ASIGNE

EL RECTOR ACORDE CON EL CARGO Y LAS FUNCIONES DEL DOCENTE DE AULA. FUNCIONES ESPECÍFICAS 1. CONOCER EL SISTEMA INSTITUCIONAL DE EVALUACIÓN DE LOS ESTUDIANTES (SIEE) PARA EL SEGUIMIENTO Y EVALUACIÓN DEL TRABAJO EN EL AULA. 2. PLANTEAR ACTIVIDADES DE APOYO Y NIVELACIÓN PARA LOS ESTUDIANTES DE BÁSICA Y MEDIA, PREVIO ANÁLISIS DE SU PROCESO FORMATIVO. 3. ESTRUCTURAR LA PLANEACIÓN ACADÉMICA CONSIDERANDO LAS ESTRATEGIAS DIDÁCTICAS PROPIAS DE LA DISCIPLINA O ÁREA DE CONOCIMIENTO. 4. ORIENTAR LA REFLEXIÓN Y APLICACIÓN PRÁCTICA DE LOS CONOCIMIENTOS PROPIOS DE LA DISCIPLINA O ÁREA DE CONOCIMIENTO, EN SITUACIONES DE AULA Y ESCENARIOS VINCULADOS A LAS EXPERIENCIAS COTIDIANAS DE LOS ESTUDIANTES. 5. PARTICIPAR DE ESPACIOS DE TRABAJO CONJUNTO CON DOCENTES DE OTRAS ÁREAS DE CONOCIMIENTO PARA ARTICULAR Y ENRIQUECER EL TRABAJO INTERDISCIPLINARIO.

Así;

PERFIL PROFESIONAL			
LICENCIATURA EN COMUNICACIÓN E INFORMÁTICA EDUCATIVA – UTP (Anexo Oficio escuela de español y comunicación audiovisual)	COMUNICACIÓN SOCIAL (PERIODISMO)- UNAD https://estudios.unad.edu.co/comunicacion-social	COMUNICACIÓN SOCIAL (PERIODISMO) Uni. Quindío https://www.uniquindio.edu.co/programas/publicaciones/298/comunicacion-social-periodismo/	LICENCIATURA EN ETNOEDUCACION CON ÉNFASIS EN COMUNICACIÓN https://www.upb.edu.co/es/pregrados/licenciatura-etnoeducacion-medellin
El egresado de la Licenciatura en Comunicación e Informática Educativas es un profesional con una formación integral, con espíritu crítico y creativo, que promueve el reconocimiento de la alteridad como principio fundamental en los procesos de construcción cultural. Un sujeto político y ciudadano mediático, que reflexiona, investiga y transforma la realidad; construye conocimiento a partir de la apropiación de las tecnologías de la comunicación y la informática educativa.	El egresado podrá desempeñarse como: -Comunicador Social, Jefe de Prensa y/o Consultor en organizaciones estatales como alcaldías, departamentos y diferentes dependencias, organizaciones del sector privado y organizaciones no gubernamentales-ONG. -Productor de Medios de comunicación (radio, prensa, TV, multimedia, fotografía). -Diseñador gestor o mediador en proyectos como: medios comunitarios; proyectos de desarrollo social;	El profesional en Comunicación social - Periodismo de la Universidad del Quindío interpreta y cuestiona con responsabilidad social los procesos en torno a las representaciones simbólicas y sociales de la vida cotidiana, así como, los acontecimientos de la esfera pública y privada que afectan la identidad colectiva en una comunidad. Aplica procesos investigativos y gestiona estrategias de construcción de sentido, a partir de contenidos para públicos masivos, corporativos o focalizados. Desarrolla su profesión desde el periodismo, la convergencia de medios,	El Licenciado (a) en Etnoeducación, comportará los conocimientos y competencias en general que le permitan desempeñarse con eficiencia respecto a: -Orientar, fundamentar y desarrollar proyectos educativos comunitarios que aborden problemáticas culturales, sociales, políticas, económicas y ambientales, desde el análisis de las realidades locales. -Dirigir y desarrollar proyectos de investigación educativa que articulen los conocimientos o

<p><i>Desde el saber pedagógico aplica su formación a la docencia, gestión, diseño, implementación y evaluación de proyectos educativos, para dinamizar procesos de transformación socio-culturales.</i></p>	<p>medios masivos; educación; periodismo ciudadano; investigación social, cultural y comunicacional; estrategias de comunicación en organizaciones; gestión cultural, y política pública.</p> <p>-Periodista (con énfasis investigativo, ciudadano y cívico) y gestor de contenidos digitales.</p>	<p>la comunicación en las organizaciones, la comunicación política y la comunicación para la ciudadanía mundial, teniendo en cuenta la utilización de herramientas y recursos tecnológicos propios de los escenarios comunicativos contemporáneos, con sentido ético, estético, creativo y colaborativo.</p>	<p>saberes propios con los conocimientos científicos para producir nuevos conocimientos en la escuela y en la comunidad.</p> <p>-Gestionar proyectos comunitarios que respondan a las necesidades de las comunidades en particular.</p>
--	--	--	---

Dado los análisis anteriores; se puede evidenciar que en relación a las funciones que debe cumplir el profesional que adquiera o participe en el concurso docente para la vacante de docente de área Humanidades y Lengua Castellana; los títulos que ofrecen un perfil profesional más acorde y por lo tanto garantizan las capacidades de sus egresados para cumplir a cabalidad las funciones del cargo son: **LICENCIADOS EN COMUNICACIÓN E INFORMÁTICA EDUCATIVA** y **LICENCIADOS EN ETNOEDUCACION CON ENFASIS EN COMUNICACIÓN**.

Las competencias que permiten que el **LICENCIADO EN COMUNICACIÓN E INFORMÁTICA EDUCATIVA** pueda cumplir con las funciones generales promovidas por la COMISION NACIONAL DEL SERVICIO CIVIL; son adquiridas a través de la educación en áreas como: Corrientes pedagógicas contemporáneas, teorías cognitivas, teorías de aprendizaje, Diseño de ambientes educativos I, evaluación del aprendizaje, Pedagogía de la Comunicación y la información ,Diseño de Ambientes educativos II, Seminario de modalidades, escenarios y estrategias educativas, Diseño de Ambientes educativos. III, Investigación Formativa II (diagnóstica), Administración y Legislación Educativas, Investigación Formativa III (Informe final), PASANTÍA Práctica en entorno educativo, Constitución Política de Colombia y Ética y formación ciudadana. Este amplio bagaje de conocimientos profesionales, convierten a estos egresados en profesionales idóneos para ejercer el cargo propuesto a la luz de las funciones generales plantadas en la OPEC del cargo docente de área de Humanidades y Lengua Castellana.

En conclusión, la decisión NO CONTINUA EN CONCURSO, bajo la observación “El aspirante NO Cumple con el Requisito Mínimo de Educación, por lo tanto, NO continua en el proceso de selección” **NUNCA** debió determinarse en el transcurrir de este proceso, dado que, a la luz del principio de igualdad, los títulos profesionales deberán ser tenidos en cuenta por los conocimientos que adquieren sus egresados y las capacidades o competencias adquiridas y no por su composición gramatical tácita a la hora de denominar el título de estos.

HISTORIA CLINICA



Código Plantilla:2020
Fecha Historia:29/05/2023 05:26 a.m.
Lugar y Fecha:LA VIRGINIA,RISARALDA 29/05/2023 05:26 a.m.
Documento y Nombre del Paciente: CC 1087554578 KEILA FAISURY BUSTAMANTE RUIZ
Administradora: COSMITET LDTA Convenio: C009EVENTO2006 Tipo de Usuario: NIVEL 1 COTIZANTE
No Historia: 1087554578 Cons. Historia: 3544449
Atención: Urgencias

IDENTIFICACION DEL USUARIO

Historia: 1087554578
Edad: 31 Años
Estado Civil: Soltero
Natural de: RISARALDA
Sexo: Femenino
Zona: URBANO

Nombre: KEILA FAISURY BUSTAMANTE RUIZ
E.A.P.B.: COSMITET LDTA
Direccion: CALLE 16N A N 9-38
Ocupacion: NO REGISTRA
Telefono: 3206098947

INGRESO DEL USUARIO

Fecha: 29/05/2023
Nivel Triaje: NIVEL III

Hora: 05:24

ESTADO AL INGRESO

DATOS DE CONSULTA

Motivo de la Consulta: " UN DOLOR DE ESTOMAGO Y VOMITO "

Enfermedad Actual: PACIENTE CON CUADRO CLINICO DE UN DIA DE EVOLUCION DE NAUSEAS EMESIS DOLOR ABDOMINAL EN EPIGASTRIO TIPO COLICO NO OTROS SINTOMAS ASOCIADOS , NO DIARREA ULTIMA DEPOSICION EL DIA DE AYER REFIERE QUE HA TOMADO OMEPRAZOL SIN MEJORIA

Revisión de sistemas: NO REFIERE

ANTECEDENTES MEDICOS

ANTECEDENTES PERSONALES

Hipertensión Arterial: NO
Asma Bronquial: NO
Enfermedad Coronaria: NO
Alergico: NO
Otros Antecedentes: MIGRAÑA

Diabetes Mellitus: NO
Cancer: NO
Tuberculosis: NO
Quirurgico: NO

ANTECEDENTES FAMILIARES

Hipertensión Arterial: NO
Asma Bronquial: NO
Enfermedad Coronaria: NO
Alergico: NO
Siquiatrico: NO

Diabetes Mellitus: NO
Cancer: NO
Tuberculosis: NO
Quirurgico: NO
Otros Antecedentes: NO REFIERE

ANTECEDENTES GINECO-OBSTETRICOS

Gestas: 0
Abortos: 0
Cesareas: 0
Ciclos: 30
FUM: 08/05/2023
FPP: 24/08/2021

Partos: 0
Muerte perinatal: 0
Vivos: 0
Numero de días: 0
Dudas en la fecha de la ultima menstruacion: NO

ANTECEDENTES SOCIOCULTURALES

Licor: NO
Tabaquismo: NO

Ejercicio: NO
Otros: -

ANTECEDENTES SALUD MENTAL

Atenciones previas por Psicología: NO
Atenciones previas por Trabajo Social: NO
Antecedentes personales Eventos Depresivos: NO
Antecedentes de Intentos suicidas previos: NO
Otros Antecedentes Salud Mental: -

Atenciones previas por Psiquiatría: NO
Antecedentes personales de Tx Mentales: NO
Antecedentes personales Toxicológicos: NO
Antecedentes de uso de sustancias psicoactivas: NO

OTROS ANTECEDENTES IMPORTANTES

Otros: -

Tipo de alimentacion recibida

RIESGO

Revisar siempre continuidad de riesgos de paciente:
Riesgos asociados seguridad fisica y mental
Riesgo de agresión: NO
Paciente presenta riesgo de caída?: NO
maltrato: NO

Describe las medidas que considera: -

Riesgo de fuga: NO
Paciente presenta riesgo de úlcera por posición?: NO
Violencia Sexual: NO

Riesgos Asociados a los Medicamentos

Paciente alérgico a algún medicamento?: NO

Riesgo Biológico.

Paciente requiere aislamiento: NO

Medidas que requiere el paciente

Acompañamiento: SI

Educación sobre el riesgo: NO

Inmovilización: NO

Aviso a personal de seguridad: NO

Interconsulta: NO

Examen Físico

Aspecto General: ALGICA AL INGRESO

Presión Arterial Diastólica: 70

Pulso: 78

Peso(Klg): 67.00

Describir lo anormal y otras observaciones: PACIENTE ALGICA AL INGRESO ACUSA 8/10 SEGUN ESCALA DE DOLOR , CON MUCOSAS SECAS , INTOLERANCIA A LA VIA ORAL , DOLOR A LA PALPACION EN EPIGASTRIO NO HAY SIGNOS CLINICOS QUE SUGIERAN IRRITACION PERITONEAL , NO SE PALPA MASAS NI MEGALIAS NO SIRRS . EXTREMIDADES NO EDEMAS NEUROLOGICO SIN ALTERACIONES

Craneo

Craneo: Normal

Ojos

Ojos: Normal

Fondo de Ojos

Fondo de Ojos: Normal

ORL

ORL: Anormal

Cuello

Cuello: Normal

Torax

Torax: Normal

Corazon

Corazon: Normal

Pulmones

Pulmones: Normal

Abdomen

Abdomen: Anormal

Genitales Externos

Genitales Externos: Normal

Piel y Faneras

Piel y Faneras: Normal

Musculo esquelético

Musculo esquelético: Normal

Reflejos

Reflejos: Normal

Motilidad

Motilidad: Normal

Sensibilidad

Sensibilidad: Normal

Tacto rectal

Tacto rectal: No Evaluado

Tacto Vaginal

Tacto Vaginal: No Evaluado

SIGNOS

Sintomáticos Respiratorios: NEGATIVO

Sintomáticos Dermatológicos: NEGATIVO

DIAGNOSTICO

NO OLVIDE REVISAR LAS GUIAS DE MANEJO:

Dx. Principal: R104-OTROS DOLORES ABDOMINALES Y LOS NO ESPECIFICADOS

Dx. Relacionado 1: R11X-NAUSEA Y VOMITO

Dx. Relacionado 2: K291-OTRAS GASTRITIS AGUDAS

Finalidad de la Consulta: 10 NO APLICA

Causa Externa: 13 ENFERMEDAD GENERAL

Tipo de Diagnostico Principal: 1 IMPRESION DIAGNOSTICA

Dias/Inc.: 2

Plan de Manejo

Observaciones: IDX DOLOR ABDOMINAL EMESIS GASTRITIS AGUDA : OMEPRAZOL 1 AMP IV DILUIDA EN 100 CC SSN , METOCLOPRAMIDA 1 AMP IV DILUIDA EN 500 CC SSN , PERSISTE ALGICA INDICO BUTILBROMURO DE HIOSCINA COMPUESTO 1 AMP IV DILUIDA EN 500 CC SSN , REVALORAR CON MEJORIA SALIDA CON FORMULA SIGNOS DE ALARMA PARA ASISTIR A URGENCIAS SI PRESENTA FIEBRE ALTA QUE NO BAJA , ALTERACIONES DE LA CONCIENICA , VOMITO , DOLOR ABDOMINAL , SANGRADO POR LA NARIZ O LAS ENCIAS LESIONES EN LA PIEL O SI PRESENTA ALGUN OTRO SINTOMAS ASOCIADOS O QUE LE LLAME LA ATENCION , SE INDICA CONTROL POR CONSULTA EXTERNA EN 2 DIAS

Registro médico: 107907

CERTIFICADO DE INCAPACIDAD
ESE HOSPITAL SAN PEDRO Y SAN PABLO LA VIRGINIA
Nit. 891401643 - IPS: 664000071601
Dir. Calle 13 No 11-49 B Batsillas - Tel. 3682014

Registro de Calidad:

Fecha Historia: 29/05/2023 05:26:52a.m.

Lugar y Fecha: LA VIRGINIA, RISARALDA 29/05/2023 05:26:52a.m.

Documento y Nombre del Paciente: CC 1087554578 KEILA FAISURY BUSTAMANTE RUIZ

Administradora: COSMITET LDTA **Convenio:** C009EVENTO2006 **Tipo de Usuario:** NIVEL 1 COTIZANTE

No Historia: 1087554578 **Incapacidad N°:** 114,843

Causa Externa: I3 ENFERMEDAD GENERAL

Descripción: INCAPACIDAD PARA LABORAR

Fecha de Inicio: 29/05/2023

Fecha de Terminación: 30/05/2023

Días: 2 (DOS DIAS)

Prorroga: No

Modalidad de la tecnología: Intramural

Origen de la incapacidad: Común

Incapacidad Retroactiva:

Grupo de Servicio: Atención Inmediata

DX Principal: R104

DX Relacionado 1: R11X

DX Relacionado 2: K291

Tipo de DX Principal: 1 IMPRESION DIAGNOSTICA



DR. ATEHORTUA MEJIA JOSE ABDUL

CC 18561702

Especialidad. MEDICINA GENERAL

Registro. 107907



EMPRESA SOCIAL DEL ESTADO

HOSPITAL SAN VICENTE DE PAÚL

NIT: 891.412.126-0



Datos del paciente		Fecha: 17/05/2023
Nombre completo: Keila Faisury Bustamante		Sexo: F (X) M ()
Fecha Nacimiento: 07/02/ 1992	Edad: 31 años	
Documento: 1087554578	Nivel de Estudio: primaria completa	
Ocupación: Docente		
Nombre del esposo: Julián David Rivera		
Dirección: Virginia Risaralda		
Seguridad social: cosmitet	Teléfono: 313 6788254	
EPS (Contributiva/subsidiada): Contributiva -		
Datos del profesional: Gilma del Pilar Agudelo Cardona		

1. MOTIVO DE CONSULTA

Paciente refiere al llegar a consulta: *“lo que pasa es que yo gane el concurso docente pero luego me lo negaron que por que mi título no era para la carrera la cual me postulé” me siento que no soy capaz, no estoy durmiendo y muy cansado y con sueño durante el día*

La paciente llega a consulta por fatiga, cansancio y dificultad para conciliar el sueño, ya que esto afecta su calidad de vida.

2. FACTORES DESENCADENANTES DEL EPISODIO ACTUAL

La paciente refiere que lleva alrededor de dos meses con llanto persistente, miedo frustración, sentimiento de tristeza, sentimientos de minusvalía, desesperanza desmotivación persistente alrededor de tres semanas, anhedonia, llanto persistente, inactividad y retraimiento de las actividades usuales, sensación de angustia, agobio, miedo, insomnio y somnolencia a veces siente que la siguen (delirio de persecución)

Se indaga a la paciente por eventos significativos en el pasado, refiere que nunca ha evidenciado crisis de ansiedad que ha tenido una vida tranquila, pero desde que se dio cuenta que ya no pasaba el concurso empezó a manifestar síntomas orgánicos físicos y psicológicos lo cual generó desestabilidad emocional.



EMPRESA SOCIAL DEL ESTADO

HOSPITAL SAN VICENTE DE PAÚL

NIT: 891.412.126-0



3. ANTECEDENTES PERSONALES

No presenta alteración

4. ANTECEDENTES FAMILIARES:

Composición familiar: actualmente vive con su esposo el señor Julián rivera y su hijo Derek Rivera

Trastornos somáticos actuales y pasados relevantes: dolor de cabeza, rigidez muscular, dolor de estómago, fatiga, presión en el pecho relacionado con la ansiedad.

Antecedentes actuales y pasados de trastornos psíquicos: no refiere

5. VALORACIÓN DEL SOPORTE SOCIO-FAMILIARES:

Reacción y/o apoyo familiar al trastorno actual: posee una excelente relación familiar y adecuada red de apoyo

Calidad y cantidad de relaciones sociales: no presenta alteración

Problemas y satisfacción conyugal o de pareja: no refiere

Problemas y satisfacción laboral: La paciente reporta afectación en el área laboral, como estrés factor que se desencadena al presentar signos de ansiedad de acuerdo a la situación presentada, pero laboralmente se observa contenta, feliz de hacer lo que le gusta, se siente triste al pensar que llegue el momento que le toque volver de nuevo a su casa y sin estabilidad laboral.

7.RESUMEN MULTIMODAL DE ÁREAS IMPLICADAS

Area Cognitiva:

Durante la Sesión la paciente refiere que una de sus preocupaciones más persistentes es el miedo intenso a quedarse sin trabajo, presentando signos de angustia, desmotivación, tristeza y vacío. Teniendo en cuenta lo anterior, se puede inferir que la paciente pueda estar desarrollando algunas distorsiones cognitivas ya que la paciente toma como consecuencias negativas cada una de la situaciones o experiencia que vive, pues la paciente durante su relato presenta **abstracción selectiva** ya que se centra en los aspectos negativos por otra parte se observa que la paciente presenta dificultad para



EMPRESA SOCIAL DEL ESTADO

HOSPITAL SAN VICENTE DE PAÚL

NIT: 891.412.126-0



resolver conflictos, pues cree que los conflictos o situaciones que se le presenta no van a tener solución a su incidente, su nivel de pensamiento es negativo aunque en la paciente se evidencia dichas distorsiones cognitivas en sus procesos psicológicos como la memoria, logra traer a colación con facilidad nombres, números telefónicos, evoca fácilmente eventos de su vida de manera precisa, en su pensamiento genera reflexiones que van desde lo individual a lo general, en cuanto a sus funciones vitales la paciente presenta una higiene del sueño en deterioro pues lleva tres semana sin dormir y sin tener un sueño reparador adecuado, en su alimentación expresa inapetencia su estado emocional le impide sentir el deseo de ingerir alimentos, frente a su autovaloración personal,

Es importante tener en cuenta que la paciente presenta altas expectativas frente al tratamiento que se le pueda brindar, pues ella atribuye su malestar emocional a las diferentes experiencias que vivió actualmente, se observa sentimientos de abandono, dependencia emocional, baja autoestima angustia, tristeza, desmotivación, sentimientos de culpabilidad.

Area Afectiva:

La paciente manifiesta estar atravesando por diversas situaciones complicadas concernientes al aspecto laboral, dicha situación la ha llevado a mantenerse en un estado de tristeza profunda permanente, constante desmotivación y estar atravesando estrés, esta situación se viene presentando por un tiempo de dos meses aproximadamente.

En cuanto a las redes de apoyo, la paciente menciona que vive con su esposo y su hijo. Refiere ser muy expresiva al momento de hablar con alguien de lo que siente acepta que requiere y necesita ayuda profesional. Su reacción emocional más frecuente es a través del llanto persistente.

Area Somática:

Preocupaciones respecto al funcionamiento físico: no refiere

Medicamentos consumidos durante los últimos seis meses: no refiere

Problemas de hábitos de salud: Ejercicio, dieta, peso, tabaco, alcohol y otras drogas: no refiere

Enfermedades actuales: diagnósticos y tratamientos en curso: no refiere

Sensaciones y molestias corporales: Sensación de agobio, miedo (delirio de persecución), dolor muscular, parestesia (sensación anormal que se siente en el cuerpo debido a la irritación de los nervios), hormigueo en manos y pies, calambres, dolor estomacal.

Satisfacción y problemas sexuales: No refiere.



EMPRESA SOCIAL DEL ESTADO

HOSPITAL SAN VICENTE DE PAÚL

NIT: 891.412.126-0



Area Interpersonal:

Relaciones, problemas y satisfacción laboral/estudios: Trabaja actualmente se siente satisfecha pero en estado de preocupación hasta que definan su estado laboral.

Relaciones familiares: manifiesta que tiene muy buena relación familiar sin afectación

Relaciones de pareja: problemas y áreas de satisfacción: se siente satisfecha con su actual

a

parej

Relaciones sociales: cantidad/calidad de amistades: refiere ser muy sociable, y amigable

Relaciones con servicios de apoyo: No asiste a ningún servicio de apoyo

Area Conductual:

Cómo afronta sus dificultades motivo de consulta: trata de buscar ayuda para que las cosas salgan bien.

Hábitos que desearía aumentar o disminuir:

Actividades más gratificantes y desagradables actuales[1]: estar con mi bebe, lo desagradable es encontrarme con todo lo concerniente al concurso

8. EXAMEN MENTAL

PORTE Y ACTITUD:

- Paciente mujer adulta, con contextura delgada, cuya edad cronológica coincide con la aparente.
- Ingresa al consultorio por sus propios medios.
- Su vestimenta es acorde a su edad, género y contexto.
- Presenta buena higiene corporal.
- Contacto visual tímido, demuestra inseguridad,
- Relata su malestar de manera afectada, angustiada, turbada, se evidencia llanto fácil, fatiga y cansancio.
- Presenta principalmente actitud de colaboración y escucha.

ATENCIÓN:

- Euprosexica: atención normal



ORIENTACIÓN:	<ul style="list-style-type: none">● Orientada en persona, lugar y tiempo.● Orientada alopsíquica y autopsíquicamente.
CONCIENCIA:	<ul style="list-style-type: none">● Sin alteraciones de la conciencia cuantitativa (alerta).● Sin alteraciones cuantitativas o cualitativas.



EMPRESA SOCIAL DEL ESTADO

HOSPITAL SAN VICENTE DE PAÚL

NIT: 891.412.126-0



AFECTIVIDAD:	<ul style="list-style-type: none">● Expresión emocional con manifestación de angustia, desánimo, desesperanza, tristeza, inseguridad, temor baja autoestima.● Presenta reducción ligera de la intensidad de su expresión (constreñida)
PENSAMIENTO:	<ul style="list-style-type: none">● Adecuada asociación de las ideas con producción normal, sus relatos son coherentes y acorde para su edad.● Paciente responde a lo que se le pregunta, con capacidad de desarrollar un objetivo claro.
MEMORIA:	<ul style="list-style-type: none">● Conservada. (normal).
SUEÑO:	<ul style="list-style-type: none">● Insomnio y dolores de cabeza permanentes.
LENGUAJE:	<ul style="list-style-type: none">● Sin alteraciones, lenguaje fluido y acorde para su edad. Coherente.
SENSOPERCEPCIÓN:	<ul style="list-style-type: none">● Conservada, no presenta incoherencias en su diálogo y pensamiento.● Sin alucinaciones visuales, auditivas, olfativas y de tacto.
JUICIO:	<ul style="list-style-type: none">● El juicio de realidad está mantenido.



EMPRESA SOCIAL DEL ESTADO

HOSPITAL SAN VICENTE DE PAÚL

NIT: 891.412.126-0



9. OBSERVACIONES (Análisis funcional)

Paciente femenina de 31 años que presenta sentimientos de tristeza e inferioridad, culpa, miedo, angustia y desmotivación en realizar actividades que usualmente le generaban placer, la mayor parte del día casi todos los días; presenta sintomatología

Física como fatiga excesiva, ahogamiento, dolores musculares, dificultad para conciliar el sueño y descanso no reparador, lo cual ha interferido de forma gradual en su vida laboral; es remitida a Psicología también se identifica déficit en la resolución de conflictos e inhibición emocional y/o conductual.

Notificación

Es necesario que paciente genere estabilidad emocional de acuerdo el Artículo 3° de la ley 1616 de 2013. Salud Mental. La salud mental se define como un estado dinámico que se expresa en la vida cotidiana a través del comportamiento y la interacción de manera tal que permite a los sujetos individuales y colectivos desplegar sus recursos emocionales, cognitivos y mentales para transitar por la vida cotidiana, para trabajar, para establecer relaciones significativas y para contribuir a la comunidad. La Salud Mental es de interés y prioridad nacional para la República de Colombia, es un derecho fundamental, es tema prioritario de salud pública, es un bien de interés público y es componente esencial del bienestar general y el mejoramiento de la calidad de vida de colombianos y colombianas, teniendo en cuenta los requerimientos según el artículo de salud mental es de vital importancia que se haga el debido proceso para que se proceda a la verificación de derechos que la paciente en este momento requiere para que halal estabilidad emocional



10. DIAGNOSTICO

Paciente femenina de 31 años de edad, que presenta actualmente estado de ánimo depresivo la mayor parte del día, desde hace dos meses (sentimientos de tristeza, llanto recurrente, problemas de concentración por las actividades diarias, incluidas aquellas que le generaban placer; insomnio y fatiga casi todos los días, sentimientos de inutilidad, frustración y culpa además de baja autoestima, s

Impresión diagnóstica (se debe esperar el dx del psiquiatra) ya que es una valoración psicológica el cual impresiona como trastorno depresivo recurrente) moderado con características melancólicas, en remisión total de inicio tardío, con episodio depresión mayor persistente.

PLAN DE TRATAMIENTO

Se remite a medicina general para orden por psiquiatría

Gilma del Pilar Agudelo
Cardona Psicóloga
TP: 209890

Alguna duda comunicarse al número telefónico 3115704018



REGISTRADURÍA NACIONAL DEL ESTADO CIVIL

REGISTRO CIVIL DE NACIMIENTO

Indicativo Sertal 64291569

NUIP 1.087.564.308

* 64291569 *

Datos de la oficina de registro - Clase de oficina							
Registraduría <input type="checkbox"/>	Notaría <input type="checkbox"/>	Número <input type="checkbox"/>	Consulado <input type="checkbox"/>	Corregimiento <input type="checkbox"/>	Inspección de Policía <input type="checkbox"/>	Código	M 5 2
Pais - Departamento - Municipio - Corregimiento e/o Inspección de Policía							
REGISTRADURIA DE LA VIRGINIA - COLOMBIA - RISARALDA - LA VIRGINIA							
Datos del inscrito							
Primer Apellido				Segundo Apellido			
RIVERA				BUSTAMANTE			
Nombre(s)							
DEREK							
Fecha de nacimiento		Sexo (en letras)		Grupo sanguíneo		Factor RH	
Año	2	0	2	2	Mes	A	G
					Día	2	0
		MASCULINO		O		POSITIVO	
Lugar de nacimiento (Pais - Departamento - Municipio - Corregimiento e/o Inspección)							
COLOMBIA RISARALDA PEREIRA							
Tipo de documento antecedente o Declaración de testigos				Número certificado de nacido vivo			
CERTIFICADO MEDICO O DE NACIDO VIVO				22085610048351			
Datos de la madre o padre (Para casos de pueblos indígenas con línea matrilineal, o parejas del mismo sexo, anotar el progenitor que indiquen los declarantes para el primer apellido del inscrito)							
Apellidos y nombres completos							
BUSTAMANTE RUIZ KEILA FAISURY							
Documento de identificación (Clase y número)				Nacionalidad			
CC 1.087.554.578				COLOMBIA			
Datos de la madre o padre (Para casos de pueblos indígenas con línea matrilineal, o parejas del mismo sexo, anotar el progenitor que indiquen los declarantes para el segundo apellido del inscrito)							
Apellidos y nombres completos							
RIVERA RAMIREZ JULIAN DAVID							
Documento de identificación (Clase y número)				Nacionalidad			
CC 1.087.554.987				COLOMBIA			
Datos del declarante							
Apellidos y nombres completos							
RIVERA RAMIREZ JULIAN DAVID							
Documento de identificación (Clase y número)				Firma			
CC 1.087.554.987				Julian Rivera			
Datos primer testigo							
Apellidos y nombres completos							
Documento de identificación (Clase y número)				Firma			
Datos segundo testigo							
Apellidos y nombres completos							
Documento de identificación (Clase y número)				Firma			
Fecha de inscripción				Nombre y firma del funcionario que autoriza			
Año	2	0	2	2	Mes	A	G
					Día	2	2
				BEATRIZ HELENA JARAMILLO GRISALES			
				Nombre y firma			
Reconocimiento paterno				Nombre y firma del funcionario ante quien se hace el reconocimiento			
Julian Rivera				Firma			
Firma				Nombre y firma			
ESPACIO PARA NOTAS							
22.AGO.2022 - LIBRO DE VARIOS - L.V..							
Firma							

ORIGINAL PARA LA OFICINA DE REGISTRO



**REGISTRADURÍA
NACIONAL DEL ESTADO CIVIL**

**REGISTRADURÍA
NACIONAL DEL ESTADO CIVIL
CIRCUNSCRIPCIÓN RISARALDA**
La Registradora Municipal de La Virginia - Risaralda

CERTIFICA QUE

Se expide de conformidad con el Artículo 114-115 del Decreto Ley 1260 de 1970 **VALIDO PARATRAMITES LEGALES** dada en La Virginia Risaralda a los veintidós (22) días del Mes de Agosto del 2022

**BEATRIZ HELENA JARAMILLO GRISALES
REGISTRADORA MUNICIPAL DEL ESTADO CIVIL**

**VÁLIDO SIN SELLO DECRETO (2150 ART.11 DE DICIEMBRE 5
DE 1995) TIENE VALIDEZ PERMANENTE (ART. 2 DECRETO)**





COSMITET LTDA

NET: 838023202-1

Fecha : 13/07/2023 11:01:09 Atendido : 10273 - JUAN GUILLERMO HERRERA SANCHEZ
Identif: RC 1087564308 Paciente: DEREK RIVERA BUSTAMANTE Edad : 10 Meses Sexo : M HC : RC1087564308
Cliente : FIDEICOMISOS PATRIMONIOS AUTONOMOS FIDUCIARIA LA PREVISORA S.A. Plan : REGION 9 FIDEICOMISOS P.A.F 2020 Tipo Afiliado : Especiales o de Excepción Beneficiario
Profesional: LUISA FERNANDA NARANJO DUQUE Especialidad: NUTRICION CLINICA

SOLICITUD DE SERVICIOS

DIAGNOSTICO(S):

Z713 - CONSULTA PARA INSTRUCCION Y VIGILANCIA DE LA DIETA

COMITE :

22593965 - 890206 - (1)CONSULTA DE PRIMERA VEZ POR NUTRICION Y DIETETICA NUTRICION CLINICA

Tipo de Orden: submodulo de consultas

GRUPO TARIFARIO: 16 - CONSULTA, MONITORIZACION Y PROCEDIMIENTOS DIAGNOSTICOS

SUBGRUPO TARIFARIO: B5 - ENTREVISTA, CONSULTA Y EVALUACION [VALORACIÓN]

Observación: control en 2 meses

LUISA FERNANDA NARANJO DUQUE
CC: 24346488 - T.P.: MND00502 - NUTRICION CLINICA
Fecha impresión: 13/07/2023 11:29:07



HISTORIA CLINICA

NOMBRE: DEREK RIVERA BUSTAMANTE	IDENTIFICACION: RC 1087564308	HC: 1087564308 - RC	EDAD: 0 Años	SEXO: M
FECHA DE NACIMIENTO: 20/8/2022	RESIDENCIA: CL 16A CR 9A 38 BRR SANTA FE	TELEFONO:	RISARALDA-LA VIRGINIA	
ZONA RESIDENCIAL: Urbana	ESTADO SOLTERO(A)	CIVIL:	OCUPACION: ESTUDIANTE	
DIR. TRABAJO:	TEL. TRABAJO:	GRUPO SANGUINEO: O - FACTOR RH: +		
FECHA INGRESO: 1/7/2023 - 09:49:32	FECHA EGRESO: 1/7/2023 - 11:02:39	CAMA:		
DEPARTAMENTO: 182601 - CONSULTA EXTERNA PEREIRA	EN CASO DE ACCIDENTE AVISAR A: TEL.:			
CLIENTE: FIDEICOMISOS PATRIMONIOS AUTONOMOS FIDUCIARIA LA PREVISORA S.A.	PLAN: REGION 9 FIDEICOMISOS P.A.F 2020	TIPO AFILIADO: Especiales o de Excepción Beneficiario		
IPS: COSMITET - PEREIRA	DIRECCION: Carrera 14 bis #10-17 Edificio Montblanc, Local 1, (Barrio los Alpes)	TELEFONO IPS: (606)3400359		
db9f22849e2db3470d4b0319f8457c26				

FECHA	MOTIVOS DE CONSULTA Y ENFERMEDAD ACTUAL
2023-07-01	<p>10:35 vr6846 - VALERIA RAMIREZ JARAMILLO</p> <p>MOTIVO DE CONSULTA : MADRE: KEyla BUSTAMANTE TEL 313 6788254 MC: CONTROL MENSUAL POR PESO</p> <p>ENFERMEDAD ACTUAL : DEREK PACIENTE DE 10 MESES DE EDAD EN SEGUIMIENTO CON DNT AGUDA MODERADA, EN VALORACION PREVIA CON P/T EN -1.8 DE LO QUE LO CLASIFICA COMO "RIESGO DE DESNUTRICION", CONTINUA RECIBIENDO NUTRIBEN Y COMPLEMENTARIA. FUE VALORADO POR INFECTOLOGIA QUIENES INDICAN CURSA CON HEPATITIS, LE INDICA AMPLIAR PARACLINICOS PERFIL VIRAL Y NUEVO PERFIL HEPATICO, NUEVA ECOGRAFIA HEPATICA Y DE LAS VIAS BILIARES. TRAE RESULTADOS DE PARACLINICOS HEMOGRAMA LEUCOCITOS 8200 HB 13.1 HTO 40.4 PLAQUETAS 438000 ALFA 1 ANTITRIPSINA 0.83 CERULOPASMINA 8.5 PCR 0.7 ESP: GR DENTRO DE LIMITES NORMALES, LEUCOCITOS PREDOMINIO LINFOCITOS, PLAQUETAS MORFOLOGIA Y DISTRIBUCION NORMAL. PENDIENTE CONTROL POR GASTRO EN 10 DIAS. EN VALORACION PREVIA SE SOLICITO TAMIZAJE PARA DISPLASIA DE CADERAS LA CUAL TRAE EL DIA DE HOY IAD 20 IAI 19 SHENTON PRESERVADA. LA MADRE REFIERE ENCONTRARLO BIEN, ESTA RECIBIENDO LA ALIMENTACIÓN D FORMA ADECUADA. SEDENTE SOLO, GATEO CRUZADO, DICE MAS DE 3 PALABRAS- INMUNIZACIONES AL DIA.</p>

ANTECEDENTES FAMILIARES				
ANTECEDENTES--		DETALLE		
	OP	TIPO	DETALLE	F. REGIS
Actividad Fisica	NO	P	NIEGA	2023-05-08
	NO	F	.	2023-05-08
Alcoholismo				
Alergicos				

Alimentacion	https://dusoft.cosmitet.net/dusoft/cache/YIP..
Cardiovascular	
Cerebro vascular	
Consumo Psicofármaco	
Crecimiento y Desarrollo	
Epilepsia	
ETS/ITS	
Hábitos de Sueño	
Hospitalarios	
Infeciosos	
Inicio de vida sexual	
Inmunologicos	
Metabólicos	
Número parejas	
Otros	
Pediatricos	
Quirurgicos	
Respiratorio	
Tabaquismo	
Toxicos	
Transfusionales	
Traumaticos	
Tuberculosis	
Victima de Maltrato	
Violencia Sexual	

ANTECEDENTES PERSONALES			
ANTECEDENTES		OP	DETALLE
ANTECEDENTES	Actividad Física	NO	NIEGA

REVISION POR SISTEMA DEL PACIENTE	
Sistema	Observacion
Neurologico (1)	NO APLICA
Nervioso Central y Periferico (2)	NO APLICA
Organos de los Sentidos (3)	NO APLICA
CardioVascular (4)	NO APLICA
Respiratorio (5)	NO APLICA
GastroIntestinal (6)	DEPOSICIONES DIARIAS BRISTOL IV SIN DIFICULTAD
GenitoUrinario (7)	DE CARACTERISTICAS HABITUALES SIN SINTOMAS IRRITATIVOS
OsteoMuscular (8)	NO APLICA
Esfera Mental (9)	NO APLICA
Sistematico Respiratorio	NO APLICA
Hematopoyetico(22)	NO APLICA
Ano- rectal / Próstata (23)	NO APLICA
Piel (10)	NO APLICA
Sistema Endocrino (11)	NO APLICA
General (12)	NO APLICA

EXAMEN FISICO		
PROFESIONAL: VALERIA RAMIREZ JARAMILLO		FECHA: 2023-07-01
SISTEMA	ESTADO	OBSERVACIONES
Neurologico (1)	ANORMAL	P/T: -2,36DE T/E: -0,97DE CABEZA Y ORL - NORMOCEFALICO, SIN MASAS, PUPILAS ISOCORICAS NORMORREACTIVAS, CONJUNTIVAS ROSADAS, MUCOSA ORAL HUMEDA, ROSADA, OROFARINGE LIMPIA, PERMEABLE; AMIGDALAS EUTROFICAS, SIN PLACAS, UVULA CENTRAL. CUELLO - MÃ"VIL, SIN ADENOMEGALIAS, SIN MASAS EVIDENTES, NO PRESENTA SOPLOS CAROTÃDEOS, SIN INGURGITACIÃ"YUGULAR. TÃ"RAX - SIMÃ%TRICO, SIN RETRACCIONES, SIN TIRAJES, SIN USO DE MUSCULATURA ACCESORIA, MURMULLO VESICULAR SIN ALTERACIONES. CARDIOPULMONAR - RUIDOS CARDIACOS RÃTMICOS, REGULARES, SIN SOPLOS. ABDOMEN - BLANDO, DEPRESIBLE, NO DISTENDIDO, NO DOLOROSO A LA PALPACIÃ"YUGULAR, SIN DEFENSA MUSCULAR VOLUNTARIA, SIN MASAS NI MEGALIAS EXTREMIDADES - MÃ"VILES, EUTRÃ"FICAS, SIMÃ%TRICAS, SIN EDEMAS, PULSOS PERIFÃ%RICOS PRESENTES, LLENADO CAPILAR < 2 SEGUNDOS. OSTEOMUSCULAR - EUTROFISMO, NORMOTONIA, SIN COMPROMISO EN ARCOS DE MOVIMIENTO, NO ALTERACIONES EN PALPACIÃ" DE ARTICULACIONES. NEUROLÃ"GICO - CONSCIENTE, ALERTA, ORIENTADO, GCS: 15/15.

SIGNOS VITALES								
Tension Arterial	Frecuencia Cardíaca	Temperatura	Frecuencia Respiratoria	Peso	Talla	Masa Corporal	Perimetro Abdominal	Area de Superficie Corporal
/				7.27	71	14.421741717913		0.38

DIAGNOSTICOS DE INGRESO ASIGNADOS			
CODIGO	DIAGNOSTICO DE INGRESO	ESTADO	OBSERVACION
R634	PERDIDA ANORMAL DE PESO		
R740	ELEVACION DE LOS NIVELES DE TRANSAMINASAS O DESHIDROGENASA LACTICA DHL		

RESUMEN DEL PLAN TERAPEUTICO	
FECHA	RESUMEN DEL PLAN TERAPEUTICO
2023-07-01	<p>10:59 vr6846 - VALERIA RAMIREZ JARAMILLO ESPECIALIDAD: PEDIATRA</p> <p>PACIENTE CON CUADRO CLINICO DE VARIOS MESES DE EVOLUCIÓN CARACTERIZADO POR POBRE PROGRESION EN EL PESO, EN SEGUIMIENTO POR GASTROENTEROLOGIA QUIENES INDICAN CURSA CON APLV ACTUALEMNTE RECIBIENDO FORMULA HIDROLIZADA, NO CURSA CON SINTOMAS GASTROINTESTINALES, NO HA TENIDO DISTENSIÓN ABDOMINAL, NO VOMITO, DEPOSICIONES DIARIAS DE CARACTERÍSTICAS HABITUALES, SIN SANGRADO VISIBLE. NIEGA OTROS SINTOMAS ASOCIADOS.</p> <p>INFECTOLOGIA INDICA CURSA CON HEPATITIS EN ESTUDIO DE SU ETIOLOGIA.</p> <p>NEURODESARROLLO IMPRESIONA DENTRO DE LA NORMALIDAD.</p> <p>ANTROPOMETRIA HOY SIN PROGRESION ESPERADA DEL PESO, TIENE P/T EN DNT AGUDA MODERADA, SE CONSIDERA ALTA PROBABILIDAD DE QUE SEA SECUNDARIA, SE SOLICITA VALORACION POR NUTRICION NO CUMPLE CON NINGUN CRITERIO DE HOSPITALIZACION DE ACUERDO A RESOLUCION 2350 DE 2020, NO TIENE LESIONES EN PIEL O CABELLO, NO SIGNOS DE INFECCIÓN, YA HABIA CURSADO CON DNT PREVIAMENTE POR LO QUE YA ESTABA ESTABLE.</p>

DEBE SER VALORADO POR ALERGOLOGIA. POR COMRPMISO HEPATICO (ORGANO HEMATOPOYETICO) SE SOLICITA APOYO POR HEMATOLOGIA PEDIATRICA.

CURSA CON FIMOSIS GRADO I SE INDICA MANEJO TOPICO.

CONTROL EN 1 MES

SE DAN SIGNOS DE ALARMA Y RECOMENDACIONES

CONSULTAR INMEDIATAMENTE SI EL NIÑO PRESENTA:

- 1- PRESENTA SIGNOS DE DIFICULTAD RESPIRATORIA
 - A- AL RESPIRAR SE HUNDEN LAS ALAS DE LA NARIZ (ALETEO NASAL)
 - B- AL RESPIRAR SE LE HUNDE LA PIEL ENTRE LAS COSTILLAS (RETRACCIONES INTERCOSTALES)
 - C- AL RESPIRAR SE LE HUNDE LA PIEL ARRIBA DEL PECHO O LA BOCA DEL ESTÓMAGO (RETRACCIONES SUPRA O INFRA XIFOIDEAS)
 - D- SI ES MENOR DE 1 AÑO CADA VEZ QUE RESPIRE PRESENTE QUEJIDO
 - E- SI CADA VEZ QUE RESPIRA LE SILBA EL PECHO (SIBILANCIAS)
 - F- SI CADA VEZ QUE RESPIRA SE SIENTE SONIDO DE SILBIDO EN EL CUELLO (ESTRIDOR LARÍNGEO)
 - G- SI SE LE PONEN LOS LABIOS O LOS DEDOS MORADOS (CIANOSIS)
 - H- SI RESPIRA MAS RÁPIDO DE LO HABITUAL MAS ALGUNO DE LOS SIGNOS ANTERIORES.
- 2- PRESENTA SIGNOS DE DESHIDRATACIÓN- LENGUA SECA, LABIOS PARTIDOS - LLANTO SIN LÁGRIMAS- OJOS HUNDIDOS
- 3- SIGNOS COMO:
 - A- NO COME NADA NI SIQUIERA RECIBE LÍQUIDO O SUERO
 - B- FIEBRE: TEMPERATURA MAYOR DE 38°C QUE NO MEJORE CON NADA .
- 4. ALTERACIÓN DEL ESTADO DE CONCIENCIA DESMAYOS CONVULSIONES. AUMENTO FRECUENCIA ICTAL CAMBIO DE MORFOLOGÍA. ESTATUS CONVULSIVO.
- 5. BANDERAS ROJAS DOLOR DE CABEZA: CON VÓMITO EN PROYECTIL , CON ALTERACIÓN DEL ESTADO DE CONCIENCIA , QUE LO DESPIERTE EN LA NOCHE QUE NO MEJORE CON MANEJO MÉDICO O QUE EMPEORE. QUE SE ASOCIADO A CONVULSIONES O MOV ANORMALES

MEDICAMENTOS AMBULATORIOS FORMULADOS

No FORMULA	MEDICAMENTO	VIA ADMON	DOSIS	CANTIDAD	DIAS TTO	OBSERVACION
3544439	1. BETAMETASONA 0.05% CREMA	TOPICA	1 TUBO (S) cada 2 Semana(s)	1.00 CR	14	APLICAR 1 VEZ CADA DIA POR 14 DÍAS

FINALIDAD DE LA ATENCION

Deteccion de alteraciones de crecimiento y desarrollo del menor de diez años

ORIGEN DE LA ATENCION

Otra

ANTECEDENTES FARMACOLOGICOS

MEDICAMENTO	INICIO	FINAL	FORMULADO	DOSIS	PERMANENTE	PERIORICIDAD	TIEMPO TOTAL
BETAMETASONA 0.05%	2023-07-01	2023-07-15	SI	1.00 TUBO (S) Cada 2 Semana(s)	NO	1 (CREMA POR 0.05%) cada 25 dia(s)	14 dia(s)

DIAGNOSTICOS DE EGRESO ASIGNADOS

CODIGO	DIAGNOSTICO DE EGRESO	SERVICIO
R634	PERDIDA ANORMAL DE PESO	AMBULATORIO
R740	ELEVACION DE LOS NIVELES DE TRANSAMINASAS O DESHIDROGENASA LACTICA DHL	AMBULATORIO

Familiograma

INMUNIZACIONES

INMUNIZACION	FECHA	INGRESO	TIPO	OTRO

AYUDAS MEMORIAS					
#	INGRESO	EVOLUCION	FECHA INGRESO	USUARIO	DESCRIPCION

^n

PRESEDACIÓN					
ANTES QUE EL PACIENTE INGRESE A SALA DE PROCEDIMIENTO					
S (SUCCIÓN Y SONDAS CALIBRES).	SI	O (OXÍGENO Y CIRCUITOS RESPIRATORIOS AMB).	SI	V (VÍA AÉREA : MÁSCARAS FACIALES Y LARÍNGEAS, CÁNULAS NASALES Y NASOTRAQUEALES).	SI
A (ADMINISTRACIÓN DE FÁMACOS ANESTÉSICOS, ANALGÉSICOS Y DE REANIMACIÓN)	SI	M (MONITORIA OXIMETRÍA, PRESIÓN ARTERIAL, REGISTRO EKG).	SI	E (EQUIPOS ANEXOS: DESFIBRILACIÓN).	SI
ESTÁ EL EQUIPO DE REANIMACIÓN DISPONIBLE.	SI	SE REVISÓ EL ESQUEMA DE APOYO DE REANIMACIÓN.	SI	TIENE FIRMADO CONSENTIMIENTO INFORMADO.	SI

SEDACIÓN					
ANTES DE LA SEDACIÓN , CON TODO EL PERSONAL Y EL OPERADOR					
IDENTIFICACIÓN DEL SITIO DEL PROCEDIMIENTO	SI	NECESIDAD DE PROFILAXIS ANTIBIÓTICA	SI		
OPERADOR CONFIRMA VERBALMENTE					
MONITORIA DEL PACIENTE	SI	IDENTIFICACIÓN DE LOS MIEMBROS DEL EQUIPO	SI	DISPONIBILIDAD Y ESTERILIDAD DE LOS EQUIPOS	SI
EVENTOS CRÍTICOS PREVISTOS				SI	
ENCUENTRO ENTRE ENCARGADO DE LA SEDACIÓN Y PACIENTE					
PACIENTE TIENE VALORACIÓN PRESEDACIÓN	SI	REQUIERE ANESTESIOLOGO	SI	TIENE ANTECEDENTE DE ALERGIA	SI
CUMPLE HORAS DE AYUNO	SI	TIENE FIRMADO CONSENTIMIENTO INFORMADO		SI	

POSTSEDACIÓN					
ANTES DE SALIR DEL SITIO DE PROCEDIMIENTO Y AL LLEGAR A SALA DE RECUPERACIÓN					
ESTÁN LAS MUESTRAS DE PATOLOGÍA ROTULADAS	SI	HUBO PROBLEMAS CON LOS EQUIPOS	SI		
EN SALA DE RECUPERACIÓN					
SE LOGRARON LOS CRITERIOS DE EGRESO	SI	SE DIERON RECOMENDACIONES DE ALTA	SI	HAY ACOMPAÑANTE CONFIRMADO	SI
ENFERMERA ASISTE AL PROCEDIMIENTO				SI	

PRE-SEDACIÓN					
PRE-SEDACIÓN					
TENSIÓN ARTERIAL		FRECUENCIA RESPIRATORIA		FRECUENCIA CARDÍACA	
SP02					

SEDACION					
SEDACIÓN					
MEDICAMENTO		TENSIÓN ARTERIAL		FRECUENCIA RESPIRATORIA	
FRECUENCIA CARDÍACA		SP02		MUESTRAS A PATOLOGÍA	SI

RECUPERACIÓN					
TENSIÓN ARTERIAL					
TENSIÓN ARTERIAL		FRECUENCIA RESPIRATORIA		FRECUENCIA CARDÍACA	
SP02					

ALTA DE LA UNIDAD			
ALTA DE LA UNIDAD			
SIGNOS VITALES	SI	ALERTA Y ORIENTADO	SI
TOLERANDO VÍA ORAL	SI	RECOMENDACIONES	SI
		CAPACIDAD PARA CAMINAR	SI
		ACOMPAÑANTE ADULTO	SI

HALLAZGOS POSITIVOS RELEVANTES A LA ANAMNESIS			
HALLAZGOS POSITIVOS RELEVANTES A LA ANAMNESIS			
ALÉRGICOS	SI	ENFERMEDAD CARDÍACA	SI
QUIRÚRGICOS	SI	ALTERACIONES DEL VACIAMIENTO GÁSTRICO	SI
ANTIHIPERTENSIVOS	SI	HIPOGLUCEMIANTES	SI
		ENFERMEDAD RENAL /HEPÁTICA	SI
		FARMACOLÓGICOS	SI
		ANTI COAGULANTES	SI

EXAMEN FÍSICO			
EXAMEN FÍSICO			
PESO KG		SPO2	
FRECUENCIA RESPIRATORIA		CARDIOPULMONAR	SI
PRESENTA REDUCTORES DE VENTILACIÓN DIFÍCIL CON MASCARA	SI	CLASIFICACIÓN DEL ESTADO FÍSICO ASA	
RECOMENDACIONES DE AYUNO		NOMBRE DEL PROFESIONAL QUE REALIZA LA VALORACIÓN	
		TENSIÓN ARTERIAL	
		PRESENTA ANTECEDENTES DE VÍA AÉREA DIFÍCIL	SI
		PACIENTE VALORACIÓN ANESTESIOLOGÍA	REQUIERE POR SI

INTERCONSULTAS SOLICITADAS				
CARGO	CODIGO DE ESPECIALIDAD	ESPECIALIDAD	FECHA/HORA EVOLUCION	ESTADO
890252	064	HEMATOLOGO PEDIATRA	1/7/2023 - 11:00:21	N/A
	Observacion	VALORACION		
	Motivo			
	Profesional	VALERIA RAMIREZ JARAMILLO - PEDIATRA		
SOLICITUD AMBULATORIA				
Diagnosticos Presuntivos	PRIMARIO TIPO DX CODIGO DIAGNOSTICO DX 1 CN R634 PERDIDA ANORMAL DE PESO (ID) - IMPRESION DIAGNOSTICA (CN) - CONFIRMADO NUEVO (CR) - CONFIRMADO REPETIDO			
890206	450	NUTRICION CLINICA	1/7/2023 - 11:00:34	N/A
	Observacion	SE SOLICITA VALORACION		
	Motivo			
	Profesional	VALERIA RAMIREZ JARAMILLO - PEDIATRA		
SOLICITUD AMBULATORIA				
Diagnosticos Presuntivos	PRIMARIO TIPO DX CODIGO DIAGNOSTICO DX 1 CN R634 PERDIDA ANORMAL DE PESO (ID) - IMPRESION DIAGNOSTICA (CN) - CONFIRMADO NUEVO (CR) - CONFIRMADO REPETIDO			

ESTA HISTORIA AUN NO PRESENTA NOTAS DE OBSERVACIONES SOBRE HC

VALERIA RAMIREZ JARAMILLO

Valeria Ramirez J

CC - 1088316846 - T.P 1088316846
PEDIATRA

Imprimió: MARIA CRISTINA MEJIA ALARCON - cristina.mejia

Fecha Impresión : 2023/7/1 - 11:09:30

CMS COLOMBIA LTDA - PEREIRA

NIT: 900112820-9

Fecha : 28/09/2022 13:48:07 Atendio : 1376 - CINDY VANESSA SALAZAR HOYOS
Identifi: RC 1087564308 Paciente: DEREK RIVERA BUSTAMANTE Edad : 1 Meses Sexo :M HC : RC1087564308
Cliente : COSMITET LTDA Plan : CONSULTA AAMBULATORIA MAGISTERIO RISARALDA+25(U.PEREIRA)* Tipo Afiliado: Particular
Profesional: CIELO PATRICIA RODRIGUEZ Especialidad: PEDIATRA

SOLICITUD DE SERVICIOS

DIAGNOSTICO(S):

L209 - DERMATITIS ATOPICA, NO ESPECIFICADA

COMITE :

3742426 - 907004 - (1)COPROSCOPICO

Tipo de Orden: Apoyos Diagnosticos

GRUPO TARIFARIO: LB - LABORATORIO CLINICO

SUBGRUPO TARIFARIO: D2 - MICROSCOPIA

CIELO PATRICIA RODRIGUEZ
CC: 22520070 - T.P.: 4046 - PEDIATRA
Fecha impresion: 28/09/2022 14:09:01

HISTORIA CLINICA

NOMBRE: DEREK RIVERA BUSTAMANTE	IDENTIFICACION: RC 1087564308	HC: 1087564308 - RC	EDAD: 0 Años	SEXO: M
FECHA DE NACIMIENTO: 20/8/2022	RESIDENCIA: CR 16 CL 9 38 BARRIO SANTA FE LA VIRGINIALA VIRGINIA(RISARALDA)	TELEFONO: 3136788254	RISARALDA-LA VIRGINIA	
ZONA RESIDENCIAL: Urbana	ESTADO CIVIL: Soltero(a)	OCUPACION: MENOR		
DIR. TRABAJO:	TEL. TRABAJO:	GRUPO SANGUINEO: - FACTOR RH:		
FECHA INGRESO: 28/9/2022 - 13:31:19	FECHA EGRESO: 28/9/2022 - 14:06:04	CAMA:		
DEPARTAMENTO: 040207 - CONSULTA EXTERNA - CMS PEREIRA	EN CASO DE ACCIDENTE AVISAR A: TEL.:			
CLIENTE: COSMITET COSMITET COSMITET COSMITET	PLAN: CONSULTA AAMBULATORIA MAGISTERIO RISARALDA+25(U.PEREIRA)*	TIPO AFILIADO: Particular		
IPS: PINARES MEDICA - PEREIRA	DIRECCION: CALLE 9 No 20 60	TELEFONO IPS: 3116101		
b27a6729ea60672e55f5e301058d8d58				

ANTECEDENTES FAMILIARES

ANTECEDENTES--	DETALLE
Alergicos	
Alimentacion	
Cardiovascular	
Cerebro vascular	
CreCIMIENTO y Desarrollo	
Hospitalarios	
Infecciosos	
Inmunologicos	
Metabolicos	
Otros	
Pediatricos	
Quirurgicos	
Respiratorio	
Toxicos	
Transfusionales	
Traumaticos	

FECHA	MOTIVOS DE CONSULTA Y ENFERMEDAD ACTUAL
2022-09-28	<p>13:53 cielo.rodriguez - CIELO PATRICIA RODRIGUEZ</p> <p>MOTIVO DE CONSULTA : TRAE LABORATORIOS.</p> <p>ENFERMEDAD ACTUAL : DEREK CONCOIDO DE 38 DIAS, TRAI DO POR SUS PADRES. TIENE HB 16.9, LEUCOCITOS 13300 PLAQUETAS 413000. B TOTAL 2.1, BINDIRECTA 1.45 T4 LIBRE 1.56 TSH 5.38. RECIBE SIMILAC 1. 3 ONZAS Y MEDIA. / 4-5 TETEROS. HABITO INTESTINAL DIARIO.</p>

EXAMEN FISICO

PROFESIONAL: CIELO PATRICIA RODRIGUEZ	FECHA: 2022-09-28
SISTEMA	ESTADO
	OBSERVACIONES

Neurologico (1)	NORMAL	PESO 4 TALLA 54 C,5 CMS, PC 38CMS, FONTANELA NORMOTENSA, PALADAR INDEMENE, , RSCRS SIN SOPLOS, PULMONES CLAROS, ABDOMEN SIN MEGALIAS, GU NORMOCONFIGURADOS, EXTREMIDADES SIMETRICAS, BARLOW Y ORTOLANI, SIN DEFICIT NEUROLOGICO..PIEL ATOPICA. REZAGO CEFALICO.
Nervioso Central y Periferico (2)	NORMAL	
Organos de los Sentidos (3)	NORMAL	
CardioVascular (4)	NORMAL	
Respiratorio (5)	NORMAL	
GastroIntestinal (6)	NORMAL	
GenitoUrinario (7)	NORMAL	
OsteoMuscular (8)	NORMAL	
Esfera Mental (9)	NORMAL	
Piel (10)	NORMAL	
Sistema Endocrino (11)	NORMAL	
General (12)	NORMAL	
Cabeza y Cuello (14)	NORMAL	
Cardiopulmonar (16)	NORMAL	
Mamas (17)	NORMAL	
Abdomen (18)	NORMAL	
Genitourinario	NORMAL	
Extremidades (20)	NORMAL	
Piel y Faneras (21)	ANORMAL	

INTERPRETACION MEDICA					
EVOLUCION	FECHA DE INTERPRETACION	PROFESIONAL	CODIGO CUPS	DESCRIPCION DEL CODIGO CUPS	OBSERVACION DEL MEDICO

DIAGNOSTICOS DE INGRESO ASIGNADOS			
CODIGO	DIAGNOSTICO DE INGRESO	ESTADO	OBSERVACION
L209	DERMATITIS ATOPICA, NO ESPECIFICADA		

RESUMEN DEL PLAN TERAPEUTICO	
FECHA	RESUMEN DEL PLAN TERAPEUTICO
2022-09-28	14:04 cielo.rodriguez - CIELO PATRICIA RODRIGUEZ ESPECIALIDAD: PEDIATRA EFAL KIDS JABON LIQUIDO. O ALMIPRO CON SYNDET JABON. (COMPRAR) ACID MANTLE BABY. CREMA. #1. (COMPRAR) CREMA NUMERO 4 (OXIDO DE ZINC- NISTATINA CREMA)-PARA EL AREA DEL PAÑAL. CONTROL EN 1 MES.

CONSOLIDADO ORDENES MEDICAS DE APOYOS DIAGNOSTICOS 1.1			
TIPO	CARGO	DESCRIPCION	FECHA/HORA EVOLUCION
LABORATORIOS	907004	COPROSCOPICO	2022/9/28 - 14:05:53
	Observacion:		
	Orden Profesional	CIELO PATRICIA RODRIGUEZ	
	Diagnosticos Presuntivos		
SOLICITUD AMBULATORIA			
PROFESIONAL: CIELO PATRICIA RODRIGUEZ CC - 22520070 T.P 4046			

ORIGEN DE LA ATENCION	Enfermedad general
-----------------------	--------------------

FINALIDAD DE LA ATENCION

DIAGNOSTICOS DE EGRESO ASIGNADOS		
CODIGO	DIAGNOSTICO DE EGRESO	SERVICIO
L209	DERMATITIS ATOPICA, NO ESPECIFICADA	AMBULATORIO

RECOMENDACIONES POR DIAGNOSTICOS DE EGRESO		
CODIGO	DIAGNOSTICO	RECOMENDACIONES
L209	DERMATITIS ATOPICA, NO ESPECIFICADA	*

Familiograma

Not Found

The requested URL
/CMS/cache/fam_RC_1087564308.svg was
not found on this server.

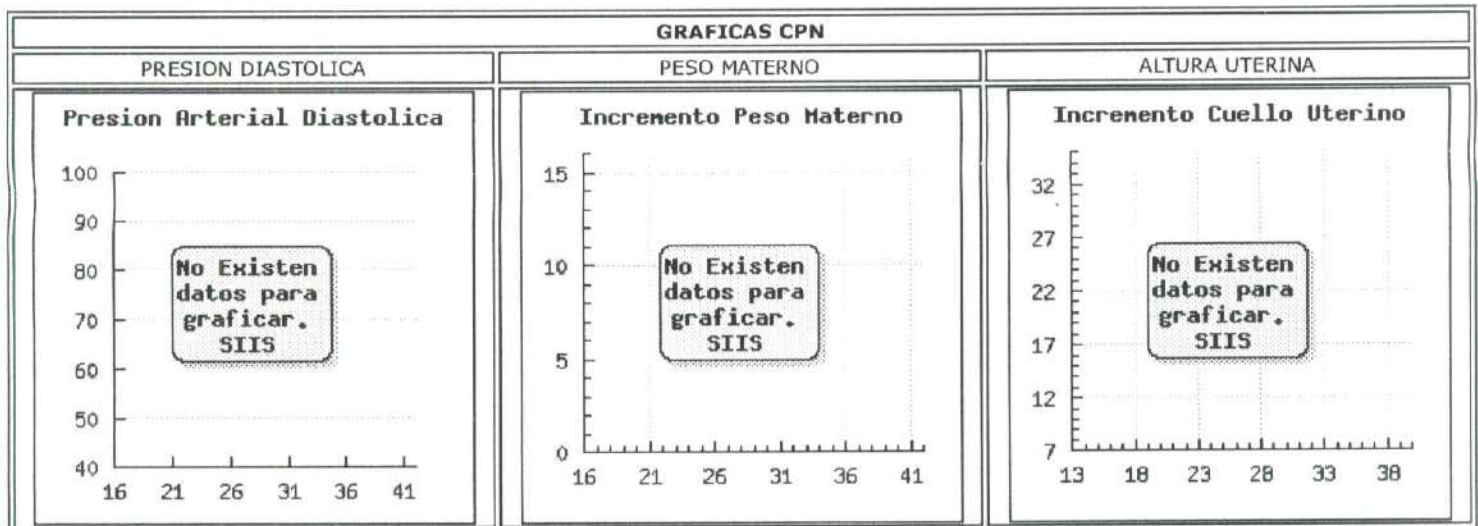

ESTA HISTORIA AUN NO PRESENTA NOTAS DE OBSERVACIONES SOBRE HC

CIELO PATRICIA RODRIGUEZ



CC - 22520070 - T.P 4046

PEDIATRA

Imprimió: CINDY VANESSA SALAZAR HOYOS - cindy.salazar

Fecha Impresión : 2022/9/28 - 14:08:43

**HISTORIA CLÍNICA No. RC 1087564308 -- DEREK RIVERA**

Empresa: COSMITET *C*

Afiliado: MAGISTERIO

Fecha Nacimiento: 20/08/2021 Edad actual : 1 AÑOS

Sexo: Masculino Grupo Sanguíneo: Estado Civil: Menor

Teléfono: 3136788254

Dirección: CALLE 16 A 9-38 LA VIRGINIA

Barrio: PEREIRA (ZONA URBANA)

Departamento: RISARALDA

Municipio: PEREIRA

Ocupación: Dirigentes de organizaciones que presentan un

Etnia: Ninguno de los anteriores

Grupo Etnico:

Nivel Educativo: No Definido

Atención Especial: OTROS

Discapacidad: Ninguna

Grupo Poblacional: NO DEFINIDO

SEDE DE ATENCIÓN: 001 PRINCIPAL

Edad : 1 AÑOS

FOLIO 3 FECHA 28/03/2023 14:52:02 TIPO DE ATENCIÓN AMBULATORIO

MOTIVO DE CONSULTA

EDAD 7 MESES

CONTROL

ENFERMEDAD ACTUAL

PACIENTE EN SEGUIMIENTO POR FALLO DE MEDRO QUE ACUDE A CONSULTA DE CONTROL.

TRAE PARACLINICOS SOLICITADOS POR GASTROPEDIATRIA QUIEN OPINA QUE SE TRATA DE ALERGIA A LA PROTEINA D ELA LECHE.

PARACLINICOS DEL 11-03-23

- HEMOGRAMA LEUC 11370 NEUT 15% LINF 77% HGB 12,6 HCTO 39% PLT 565000

- LDH 333 U-L

- GGT 68 U-L (1-39 U-L)

- TGO 116,8 - TGP 182,1 U-L (ELEVADAS)

- HIERRO SERICO 94 UG.DL

- ALBUMINA 4,6 G-DL

- BILIRRUBINA TOTAL 0,29 MG-DL - BILIRRUBINA DIRECTA 0,11 BILRRRUBINA INDIRECTA 0,18

- FOSFATASA ALCALINA 317 U-L

- FERRITINA 117 NG-ML

- COPROSCOPICO: PH 8 LEUC 2.4 XC, SANGRE OCULTA POSITIVA GRASA ++

- IGA TOTAL 25 MG-DL NEGATIVO

- IGA TRANSGLUTAMINASA 0,5 NEGATIVO

FUE VALORADO POR FONOAUDIOLOGIA QUIEN OPINA QUE NO HAY ALTERACION DE SUCCION, MASTICACION O DEGLUCION.

LA MAMA REFIERE QUE YA INICIO ALIMENTACION COMPLEMENTARIA Y HASTA EL MOMENTO NO HA HECHO REACCION ALERGICA A NINGUN ALIMENTO.

EXAMEN FÍSICO

CABEZA Y ORAL: PESO 6,88 kg TALLA 69 CM PC 44,5 CM

PESO/TALLA: ENTRE - 2 Y - 3 DS

TALLA/EDAD: 0 DS

PC /EDAD: ENTRE 0 Y +1 DS

C-C NORMOCEFALO, MUCOSAS HUMEDAS, CUELLO MOVIL, SIN MASAS NI ADENOPATIAS.

ORL: TIMPANOS SIN ALTERACIONES, MUCOSA NASAL SANA, FARINGE NORMAL, CAVIDAD ORAL SIN ALTERACIONES.

C-P CORAZON RITMICO, SIN SOPLOS, PULMONES BIEN VENTILADOS SIN AGREGADOS

ABDOMEN: BLANDO, DEPRESIBLE, NO MASAS, NO MEGALIAS

GU: GENITALES EXTERNOS NORMOCONFIGURADOS

7J.0 *HOSVITAL*

Usuario: LIOTTO



CLINICA LOS ROSALES S.A.

891409981 - 0

RHsClxFo

Pag: 2 de 2

Fecha: 28/03/23

G.etareo: 2



HISTORIA CLÍNICA No. RC 1087564308 -- DEREK RIVERA

Empresa: COSMITET "C"

Afiliado: MAGISTERIO

Fecha Nacimiento: 20/08/2021 Edad actual : 1 AÑOS

Sexo: Masculino

Grupo Sanguíneo:

Estado Civil: Menor

Teléfono: 3136788254

Dirección:

CALLE 16 A 9-38 LA VIRGINIA

Barrio: PEREIRA (ZONA URBANA)

Departamento:

RISARALDA

Municipio: PEREIRA

Ocupacion:

Dirigentes de organizaciones que presentan un

Etnia: Ninguno de los anteriores

Grupo Etnico:

Atención Especial: OTROS

Nivel Educativo: No Definido

Grupo Poblacional: NO DEFINIDO

Discapacidad: Ninguna

EXTREMIDADES: SIMETRICAS, PULSOS PRESENTES

SNC ALERTA, TONO TRONCULAR LEVEMENTE DISMINUIDO, SOSTEN CEFALICO +, GIRA EN LA SUPERFICIE, AGARRA OBJETOS CON LA MANO, SEDESTACION (-)

ANÁLISIS

LACTANTE CON DNT AGUDA MODERADA, CON ADECUADA PROGRESION DE TALLA PERO POBRE PROGRESION DE PESO, HAY ALTERACION DE PROEBAS HEMATICAS PERO NO DE BILIRRUBINAS.

SE INICIO MANEJO POR PARTE D EGASTROPEDIATRIA CON FORMULA HIDROLIZADA.

SS VALORACION POR ALERGOLOGIA

SEGUIMIENTO POR GASTROPEDIATRIA

CONTROL EN 1 MES

PLAN Y MANEJO

SS VALORACION POR ALERGOLOGIA

SS ECOGRAFIA DE CADERA PARA DESCARTAR DISPLASIA

SEGUIMIENTO POR GASTROPEDIATRIA

CONTROL EN 1 MES

Evolución realizada por: LINA MARIA OTALORA TOVAR-Fecha: 28/03/23 15:12:46

DIAGNÓSTICO E440 DESNUTRICION PROTEICOCALORICA MODERADA

Tipo PRINCIPAL

DIAGNÓSTICO F508 OTROS TRASTORNOS DE LA INGESTION DE ALIMENTOS

Tipo RELACIONADO

ORDENES DE IMÁGENES DIAGNÓSTICAS

Cantidad	Descripción	
2	ULTRASONOGRAFIA ARTICULAR DE PELVIS (CADERA) BILATERAL PARA BUSQUEDA DE DISPLASIA	Pendiente

INTERCONSULTAS

INTERCONSULTA POR PEDIATRIA

Fecha de Orden: 28/03/2023 Ordenada

OBSERVACIONES

CONTROL

RESULTADOS :

INTERCONSULTA POR INMUNOLOGIA

Fecha de Orden: 28/03/2023 Ordenada

OBSERVACIONES

ALERGOLOGIA

RESULTADOS :

LINA MARIA OTALORA TOVAR

Reg. 172-05

PEDIATRIA



CLINICA LOS ROSALES S.A.
891409981

[ROrdIntr]

Fecha: 28/03/23
Hora: 15:18:06
Página: 2

INTERCONSULTA AMBULATORIO

FECHA ORD. MEDICA: 28/03/2023 14:52:02

Paciente: RC 1087564308 DEREK RIVERA
Empresa: COSMITET *C*
Pabellon: CONSULTA EXTERNA Cama:

Edad: 1 AÑOS

DIAGNOSTICOS ACTUALES

Código	Descripción	Clase
F508	OTROS TRASTORNOS DE LA INGESTION DE ALIMENTOS	RELACIONADO
E440	DESNUTRICION PROTEICOALORICA MODERADA	PRINCIPAL

SOLICITUD DE INTERCONSULTA

Código	Descripción	Prioridad
770	INMUNOLOGIA	Convencional
OBSERV.	ALERGOLOGIA	

Profesional

LINA MARIA OTALORA TOVAR
Reg. Med. 172-05
PEDIATRIA



CLINICA LOS ROSALES S.A.
891409981

[ROrdIntr]
Fecha: 28/03/23
Hora: 15:48:06
Página: 1

INTERCONSULTA AMBULATORIO

FECHA ORD. MEDICA: 28/03/2023 14:52:02

Paciente: RC 1087564308 DEREK RIVERA
Empresa: COSMITET *C*
Pabellon: CONSULTA EXTERNA Cama:

Edad: 1 AÑOS

DIAGNOSTICOS ACTUALES

Código	Descripción	Clase
F508	OTROS TRASTORNOS DE LA INGESTION DE ALIMENTOS	RELACIONADO
E440	DESNUTRICION PROTEICOALORICA MODERADA	PRINCIPAL

SOLICITUD DE INTERCONSULTA

Código	Descripción	Prioridad
550	PEDIATRIA	Convencional
OBSERV.	CONTROL	

Profesional

LINA MARIA OTALORA TOVAR
Reg. Med. 172-05
PEDIATRIA



COSMITET LTDA

NIT: 830023202-1

Fecha : 13/05/2023 09:51:01 Atendio : 8963 - VANESSA TRUJILLO ROMERO
Identifi: RC 1087564308 Paciente: DEREK RIVERA BUSTAMANTE Edad : 8 Meses Sexo :M HC : RC1087564308
Cliente : FIDEICOMISOS PATRIMONIOS AUTONOMOS FIDUCIARIA LA PREVISORA S.A. Plan : REGION 9 FIDEICOMISOS P.A.F 2020 Tipo Afiliado: Especiales o de Excepción Beneficiario
Profesional: LILIANA KATHERINE MARIN MEDINA Especialidad: MEDICINA FAMILIAR

SOLICITUD DE SERVICIOS

DIAGNOSTICO(S):

E441 - DESNUTRICION PROTEICOALORICA LEVE

R509 - FIEBRE NO ESPECIFICADA

COMITE :

21799853 - 890783 - (1)CONSULTA DE URGENCIAS POR ESPECIALISTA EN PEDIATRIA

Tipo de Orden: Apoyos Diagnosticos

GRUPO TARIFARIO: 16 - CONSULTA, MONITORIZACION Y PROCEDIMIENTOS DIAGNOSTICOS

SUBGRUPO TARIFARIO: B5 - ENTREVISTA, CONSULTA Y EVALUACION [VALORACIÓN]

Observación: LACTANTE DE 8 MESES N ESTUDIOS POR FALLO DE MEDRO, CON CUADRO FEBRIL HACE 3 DIAS, SIN FOCO, SIN SIGNOS DE ALARMA. SE INDICA INGRESO A URGENCIAS PARA VALORACION POR PEDIATRIA SI PERSISTE FEBRIL MAÑANA QUE CUMNPLE 96 H.

Rebeca
DC 32257314

LILIANA KATHERINE MARIN MEDINA
CC: 32257314 - T.P.: 1716099-07 - MEDICINA FAMILIAR
Fecha impresion: 13/05/2023 10:29:23



HISTORIA CLINICA

NOMBRE: DEREK RIVERA BUSTAMANTE	IDENTIFICACION: RC 1087564308	HC: 1087564308 - RC	EDAD: 0 Años	SEXO: M
FECHA DE NACIMIENTO: 20/8/2022	RESIDENCIA: CL 16A CR 9A 38 BRR SANTA FE	TELEFONO:	RISARALDA-LA VIRGINIA	
ZONA RESIDENCIAL: Urbana	ESTADO CIVIL: SOLTERO(A)	OCUPACION: ESTUDIANTE		
DIR. TRABAJO:	TEL. TRABAJO:	GRUPO SANGUINEO: O - FACTOR RH: +		
FECHA INGRESO: 13/5/2023 - 09:29:44	FECHA EGRESO: 13/5/2023 - 10:19:48	CAMA:		
DEPARTAMENTO: 182601 - CONSULTA EXTERNA - PEREIRA	EN CASO DE ACCIDENTE AVISAR A: TEL.:			
CLIENTE: FIDEICOMISOS PATRIMONIOS AUTONOMOS FIDUCIARIA LA PREVISORA S.A.	PLAN: REGION 9 FIDEICOMISOS P.A.F 2020	TIPO AFILIADO: Especiales o de Excepción Beneficiario		
IPS: COSMITET - PEREIRA	DIRECCION: Carrera 14 bis #10-17 Edificio Montblanc, Local 1, (Barrio los Alpes)	TELEFONO IPS: (608)3400359		
330f72d566adcef09ce40d6d4ae38893				

FECHA	MOTIVOS DE CONSULTA Y ENFERMEDAD ACTUAL
2023-05-13	<p>10:12 liliana.marin - LILIANA KATHERINE MARIN MEDINA</p> <p>MOTIVO DE CONSULTA : ACUDE CON LA MAMÁ, KEILA BSUTAMANETE, DEREK DE 8 MESES.</p> <p>ENFERMEDAD ACTUAL : PACIENTE CON FALLO DE MEDRO, DESNUTRICION AGUDA MODERADA, EN MANEJO POR GASTROPEDIATRIA Y PEDIATRIA, CON ALTEGIA A PROYTEINA D ELECHE DE VACA, ALTERACION EN TRANSAMINASAS, ESTUDIOS POS ESPECIALISTAS, EL 28/03/23 VALORADO POR PEDIATRIA QUIEN SOLICITO VALORACION POR ALERGOLOGIA, POSTERIOR CONTROL CON PEDIATRIA ACA, ORDENARON TAMIZAJE PARA CADERA. HOY REFIERE ADEMAS DESDE EL MIERCOLES EN LA MADRUGADA FIEBRE AYER HASTA 39.7°, MANEJO CON ADVIL 2.5 CC CADA 6 HORAS. NO NOCION DE CONTAGIO, ESTA COMIENDO BIEN, NO VOMITO, NO SINOTMAS RESPIRATORIOS NI GASTROINTESTINALES.</p>

ANTECEDENTES FAMILIARES				
ANTECEDENTES--	DETALLE			
	OP	TIPO	DETALLE	F. REGIS
Actividad Física	NO	P	NIEGA	2023-05-08
	NO	F	.	2023-05-08
Alcoholismo				
Alergicos				
Alimentacion				
Cardiovascular				
Cerebro vascular				
Consumo Psicofármaco				
Credimiento y Desarrollo				
Epilepsia				
ETS/ITS				
Hábitos de Sueño				
Hospitalarios				
Infecciosos				
Inicio de vida sexual				
Inmunologicos				
Metabólicos				
Número parejas				
Otros				
Pediatricos				
Quirurgicos				
Respiratorio				
Tabaquismo				
Toxicos				
Transfusionales				
Traumaticos				
Tuberculosis				
Victima de Maltrato				
Violencia Sexual				

ANTECEDENTES PERSONALES			
ANTECEDENTES	OP	DETALLE	
Actividad Física	NO	NIEGA	

EXAMEN FISICO		
PROFESIONAL: Liliana Katherine Marin Medina	FECHA: 2023-05-13	
SISTEMA	ESTADO	OBSERVACIONES
General (12)	NORMAL	ACEPTABLE ESTADO GENERAL, LLANTO FUERTE, SIN SIGNOS DE DIFICULTAD RESPIRATORIA, C/C: OROFARINGE SANA, OTOSCOPIA BLATERAL NORMAL, MUCOSAS HIDRATADAS, C/P: SIN AGREGADOS. ABD. BLANDO, DEPRESIBLE. PIEL: SANA, LIGERO MOTEADO.

SIGNOS VITALES								
Tension Arterial	Frecuencia Cardíaca	Temperatura	Frecuencia Respiratoria	Peso	Talla	Masa Corporal	Perimetro Abdominal	Area de Superficie Corporal
/	110	37.80	20	7.13		INF		

DIAGNOSTICOS DE INGRESO ASIGNADOS			
CODIGO	DIAGNOSTICO DE INGRESO	ESTADO	OBSERVACION

13/05/2023, 10:30 a. m.

E441	DESNUTRICION PROTEICOALORICA LEVE		
R509	FIEBRE NO ESPECIFICADA		

FECHA		RESUMEN DEL PLAN TERAPEUTICO
2023-05-13	10:17	Liliana Marin - LILIANA KATHERINE MARIN MEDINA ESPECIALIDAD: MEDICINA FAMILIAR LACTANTE DE 8 MESES N ESTUDIOS POR DESNUTRICION, ALERGIA A PROTEINA DE LECHE DE VACA, CON LATERAICON EN PRUEBAS HEPATICAS EN ESTUDIOS POR GASTROPEDIATRIA, AHORA NO AMERITA VALORACION POR ALERGLOGIA. CUADRO FEBRIL HACE 3 DIAS, SIN SIGNOS DE ALARMA, HIDRATADO, SIN SIGNOS DE DIFICULTAD RESPIRATORIA, SE DAN CLARAS INDICACIONES, SI PERSISTE FEBRIL MAÑANA DEBE CONSULTAR A URGENCIAS.

TIPO	CARGO	DESCRIPCION	FECHA/HORA EVOLUCION
OTROS	890783	CONSULTA DE URGENCIAS POR ESPECIALISTA EN PEDIATRIA	2023/5/13 - 10:17:55
	Observacion:	LACTANTE DE 8 MESES N ESTUDIOS POR FALLO DE MEDRO, CON CUADRO FEBRIL HACE 3 DIAS, SIN FOCO, SIN SIGNOS DE ALARMA. SE INDICA INGRESO A URGENCIAS PARA VALORACION POR PEDIATRIA SI PERSISTE FEBRIL MAÑANA QUE CUMPLE 96 H.	
	Orden Profesional	Liliana Katherine Marin Medina	
	Diagnosticos Presuntivos		

SOLICITUD AMBULATORIA
PROFESIONAL: Liliana Katherine Marin Medina CC - 32257314 T.P 1716099-07

ORIGEN DE LA ATENCION Enfermedad general

FINALIDAD DE LA ATENCION No aplica

CODIGO	DIAGNOSTICO DE EGRESO	SERVICIO
E441	DESNUTRICION PROTEICOALORICA LEVE	AMBULATORIO
R509	FIEBRE NO ESPECIFICADA	AMBULATORIO

Familiograma

INGRESO	EVOLUCION	FECHA INGRESO	USUARIO	CARACTERISTICA	TIPO	OPC.	OBSERVACION
---------	-----------	---------------	---------	----------------	------	------	-------------

#	INGRESO	EVOLUCION	FECHA INGRESO	USUARIO	DESCRIPCION
---	---------	-----------	---------------	---------	-------------

PRESEDACIÓN

ANTES QUE EL PACIENTE INGRESE A SALA DE PROCEDIMIENTO			
S (SUCCIÓN Y SONDAS CALIBRES).	SI	O (OXÍGENO Y CIRCUITOS RESPIRATORIOS AMB).	SI
A (ADMINISTRACIÓN DE FÁMACOS ANESTÉSICOS, ANALGÉSICOS Y DE REANIMACIÓN)	SI	M (MONITORIA OXIMETRÍA, PRESIÓN ARTERIAL, REGISTRO EKG).	SI
ESTÁ EL EQUIPO DE REANIMACIÓN DISPONIBLE.	SI	SE REVISÓ EL ESQUEMA DE APOYO DE REANIMACIÓN.	SI
		V (VÍA AÉREA : MÁSCARAS FACIALES Y LARÍNGEAS, CÁNULAS NASALES Y NASOTRAQUEALES).	SI
		E (EQUIPOS ANEXOS: DESFIBRILACIÓN).	SI
		TIENE FIRMADO CONSENTIMIENTO INFORMADO.	SI

SEDACIÓN

ANTES DE LA SEDACIÓN , CON TODO EL PERSONAL Y EL OPERADOR			
IDENTIFICACIÓN DEL SITIO DEL PROCEDIMIENTO	SI	NECESIDAD DE PROFILAXIS ANTIBIOTICA	SI
OPERADOR CONFIRMA VERBALMENTE			
MONITORÍA DEL PACIENTE	SI	IDENTIFICACIÓN DE LOS MIEMBROS DEL EQUIPO	SI
EVENTOS CRÍTICOS PREVISTOS		DISPONIBILIDAD Y ESTERILIDAD DE LOS EQUIPOS	SI
ENCUENTRO ENTRE ENCARGADO DE LA SEDACIÓN Y PACIENTE			
PACIENTE TIENE VALORACIÓN PRESEDACIÓN	SI	REQUIERE PRESENCIA DE ANESTESIOLOGO	SI
CUMPLE HORAS DE AYUNO	SI	TIENE FIRMADO CONSENTIMIENTO INFORMADO	SI
		TIENE ANTECEDENTE DE ALERGIA	SI

POSTSEDACIÓN

ANTES DE SALIR DEL SITIO DE PROCEDIMIENTO Y AL LLEGAR A SALA DE RECUPERACIÓN			
ESTÁN LAS MUESTRAS DE PATOLOGÍA ROTULADAS	SI	HUBO PROBLEMAS CON LOS EQUIPOS	SI
EN SALA DE RECUPERACIÓN			
SE LOGRARON LOS CRITERIOS DE EGRESO	SI	SE DIERON RECOMENDACIONES DE ALTA	SI
ENFERMERA ASISTE AL PROCEDIMIENTO.		HAY ACOMPAÑANTE CONFIRMADO	SI

PRE-SEDACIÓN

PRE-SEDACIÓN		
TENSIÓN ARTERIAL	FRECUENCIA RESPIRATORIA	FRECUENCIA CARDÍACA
SP02		

SEDACIÓN

SEDACIÓN			
MEDICAMENTO	TENSIÓN ARTERIAL	FRECUENCIA RESPIRATORIA	
FRECUENCIA CARDÍACA	SP02	MUESTRAS A PATOLOGÍA	SI

RECUPERACIÓN

TENSIÓN ARTERIAL		
TENSIÓN ARTERIAL	FRECUENCIA RESPIRATORIA	FRECUENCIA CARDÍACA
SP02		

ALTA DE LA UNIDAD			
SIGNOS VITALES	SI	ALERTA Y ORIENTADO	SI
TOLERANDO VÍA ORAL	SI	RECOMENDACIONES	SI
		CAPACIDAD PARA CAMINAR	SI
		ACOMPAÑANTE ADULTO	SI

HALLAZGOS POSITIVOS RELEVANTES A LA ANAMNESIS			
ALÉRGICOS	SI	ENFERMEDAD CARDÍACA	SI
QUIRÚRGICOS	SI	ALTERACIONES DEL VACIAMIENTO GÁSTRICO	SI
ANTIHIPERTENSIVOS	SI	HIPOGLUCEMIANTES	SI
		ENFERMEDAD RENAL / HEPÁTICA	SI
		FARMACOLÓGICOS	SI
		ANTI COAGULANTES	SI

EXAMEN FÍSICO			
PESO KG		SPO2	
FRECUENCIA RESPIRATORIA		CARDIOPULMONAR	SI
PRESENTA REDUCTORES DE VENTILACIÓN DIFÍCIL CON MASCARA	SI	CLASIFICACIÓN DEL ESTADO FÍSICO ASA	SI
RECOMENDACIONES DE AYUNO		NOMBRE DEL PROFESIONAL QUE REALIZA LA VALORACIÓN	
		TENSIÓN ARTERIAL	
		PRESENTA ANTECEDENTES DE VÍA AÉREA DIFÍCIL	SI
		PACIENTE REQUIERE VALORACIÓN POR ANESTESIOLOGÍA	SI

ESTA HISTORIA AUN NO PRESENTA NOTAS DE OBSERVACIONES SOBRE HC

Liliana Katherine Marin Medina

Recepción
cc 32257314

CC - 32257314 - T.P. 1716099-07
MEDICINA FAMILIAR

Imprimió: VANESSA TRUJILLO ROMERO - vanessa.trujillo

Fecha Impresión: 2023/5/13 - 10:29:55



GASTROKIDS S.A.S.
 E MAIL: consulta.pereira@gastrokids.co

NÚMERO DE PRESCRIPCIÓN: 0000033797

FORMULA MÉDICA

Nit: 900622320-6

Entidad: COSMITET LTDA - COSMITED LTDA

Direc: AV JUAN B GUTIERREZ NO 17 55 EDIF ICONO CONS 307 Tel : 3233979-3219949244

RÉGIMEN PACIENTE: REGÍMENES DE Lugar exp: PEREIRA

HC Y DOCUMENTO: RC 1087564308

Nombre : DEREK RIVERA BUSTAMANTE

Sexo M Edad 6 Fecha 27/02/2023

CUM	Medicamento	Forma farmacéutica	Dosis y frecuencia de administración	Cant	Vía	Días Tratamiento	Concentración
20076856	NUTRIBEN HIDROLIZADA- 2-FORMULA DE INICIO A BASE DE PROTEINA HIDROLIZADA EN POLVO	LATA-POR- 400GR	DAR 5 TOMAS AL DIA DE 5 ONZAS	25 VEINTICINCO	Oral	90 NOVENTA	

Diagnóstico: E441 DESNUTRICION PROTEICOALORICA LEVE

Melquicedec Vargas S.
 Médico Pediatra, Gastroenterología
 y Endoscopia Digestiva
 C.M. 4081

VIGENCIA DE 90 DIAS

27/02/2023 10:40:31

MELQUICEDEC VARGAS SANDOVAL
 Especialidad: GASTROENTEROLOGIA
 CC: 9399555 RM: 4080



GASTROKIDS S.A.S.
 E MAIL: consulta.pereira@gastrokids.co

NÚMERO DE PRESCRIPCIÓN: 0000038374

FORMULA MÉDICA

Entidad: COSMITET LTDA - COSMITED LTDA

Nit: 900622320-6

Dircc: AV JUAN B GUTIERREZ NO 17 55 EDIF ICONO CONS 307 Tel: 3253979-3219949244

RÉGIMEN PACIENTE: REGÍMENES DE Lugar exp: PEREIRA

HC Y DOCUMENTO: RC 1087564308 Nombre: DEREK RIVERA BUSTAMANTE

Sexo M Edad 10 Fecha 10/07/2023

CUM	Medicamento	Forma farmacéutica	Dosis y frecuencia de administración	Cant	Via	Días Tratamiento	Concentración
20076858	NUTRIBEN HIDROLIZADA 2-FORMULA DE INICIO A BASE DE PROTEINA HIDROLIZADA EN POLVO	LATA POR 400GR	DAR 4 TOMAS AL DIA DE 6 ONZAS	25 VEINTICINCO	Oral	90 NOVENTA	
0	SULFATO DE ZINC	FRASCO X 120 ML	DAR 500 AL DIA	3 TRES	Oral	90 NOVENTA	2 MG / CC
	CIPROHEPTADINA CLORIDRADO 2MG/5CC - JARABE FRASCO POR 180 CC	FRASCO SUSP ORAL 180	DAR 200 CADA 12 HRS	3 TRES	Oral	90 NOVENTA	2/5

Diagnóstico: T784 ALERGIA NO ESPECIFICADA

MEL VARGAS S

VIGENCIA DE 90 DIAS

10/07/2023 12:12:36

MELQUICEDEC VARGAS SANDOVAL
 Especialidad: GASTROENTEROLOGIA
 CC: 9399555 RM: 4080



Historia Clínica

Doc. Identidad: RC 1087564308

Nombre: DEREK RIVERA BUSTAMANTE

Edad: 10 Meses

Entidad: COSMITET LTDA

Convenio: COSMITED LTDA

Dirección:

Teléfono: 3136788254 - 3206098947

Ocupación:

Acompañante:

Fecha de elaboración: 10/07/2023 11:58:00

ANAMNESIS

MOTIVO DE CONSULTA: CONTROL POR ALPLV

ENFERMEDAD ACTUAL: ACOMPAÑANTE: KEILA BUSTAMANTE (MADRE) - JULIAN RIVERA (PADRE)

PROCEDENCIA: VIRGINIA

ULTIMO CONTROL: ABRIL/2023

MANEJO NUTRIBEN HIDROLIZADA 2 DAR 4 TOMAS AL DIA DE 6 ONZAS

SULFATO DE ZINC DAR 3CC AL DIA

EXAMENES: CH: HEMOGLOBINA 13.1, HTO 40.4, PLAQ 438. ALFA 1 ANTITRIPSINA 0.83, CERULOPLASMINA 8.5.

PACIENTE LACTANTE MASCULINO DE 10 MESES DE EDAD, EN SEGUIMIENTO, ASISTE EN COMPAÑIA DE LOS PADRES QUIENES REFIEREN PRESENTA 70% DE MEJORIA, HABITO INTESTINAL DIARIO BRISTOL TIPO 6 CON ESFUERZO Y SIN DOLOR, CON OLORES FÉTIDOS. HACE 20 DÍAS HIZO TIPO 4, AL DÍA SIGUIENTE TUVO ESTREÑIMIENTO POR 4 DÍAS SEGUIDOS.

ESTUVO EN URGENCIAS POR EPISODIO DE FIEBRE EL 15 DE MAYO, 2 DÍAS HOSPITALIZADO.

ALIMENTACIÓN:

REVISIÓN POR SINTOMAS:

Hipo: Sí

Llena fácil: Sí

Erupto: No

Vómito: No

Agrieras: No

Náuseas: No

Disfagia: No

Irritabilidad: No

Halitosis: No

Tos: No

Apétito: No, Observación: REGULAR

Prurito nasal: No

Atoramiento: No

Prurito anal: No

Pirosis: No

Dolor de tórax: No

Dolor abdominal: No

Distensión abdominal: No

ANTECEDENTES PERSONALES

PATOLÓGICOS: NO REFIERE

ALÉRGICOS: NIEGA

HOSPITALARIO: NIEGA

QUIRÚRGICOS: NIEGA

OTROS: FRUTO DE PRIMER EMBARAZO MADRE DE 31 AÑOS PARTO VAGINAL PESO AL NACER 2875 Y TALLO 48CM



Historia Clínica

Doc. Identidad: RC 1087564308

Nombre: DEREK RIVERA BUSTAMANTE

Edad: 10 Meses

Entidad: COSMITET LTDA

Convenio: COSMITED LTDA

Dirección:

Teléfono: 3136788254 - 3206098947

Ocupación:

Acompañante:

FAMILIARES:

EXAMEN FÍSICO

ASPECTO GENERAL:

- PESO: 7.600 kg - TALLA: 0.73 m - IMC: 14.26 - S.C: 0.38

CABEZA CUELLO: PC: 47 CM

DIAGNÓSTICOS

T784 - ALERGIA NO ESPECIFICADA - Observación: - Tipo: CONFIRMADO REPETIDO

PARACLÍNICOS

18/02/2023 HB 13.2 HTO 39 PLAQUE509 LEUCO 8250 BUN 3 CREAT 0.2 GLICEMIA 89 TGO 71 TGO 119 TSH 2.7
COPROSCÓPICO CON SANGRE OULTA POSITIVA

11/03/2023 LEU 11370 N 15 L 77 HB 1206 HTO 39 PLAQ 565 LDH 365 GGT 68 HIERRO 94 ALBUMINA 4.6 BT 0.29 TGO 116 TGP
182 FERRITINA 117 SANGRE OCULTA (-) TRASGLUTAMINASA 0.5 (-)
ECOGRAFIA ABDOMINAL TOTAL: NORMAL

CONDUCTA

ANÁLISIS: PACIENTE LACTANTE MASCULINO DE 10 MESES DE EDAD EN SEGUIMIENTO POR ALERGIA A LA PROTEINA DE LA LECHE Y LA VACA EN MANEJO CON BUENA RESPUESTA AL TRATAMIENTO MOSTRANDO MEJORA DE SINTOMAS, SE DEJA IGUAL MANEJO, YA LO VIO INFECTOLOGÍA PEDIÁTRICA DX HEPATITIS, ENVIÓ MÁS EXÁMENES PARA COMPROBAR DE QUÉ TIPO, SE LE REALIZARON EXÁMENES CH: HEMOGLOBINA 13.1, HTO 40.4, PLAQ 438. ALFA 1 ANTITRIPSINA 0.83, CERULOPLASMINA 8.5. DX NUTRICIONAL POR PEDIATRÍA BAJO PESO. P/E: -1.8, L/E: -0.45, IMC/E: -2.2.

MANEJO:

- NUTRIBEN HIDROLIZADA 2 DAR 4 TOMAS AL DIA DE 6 ONZAS
- SULFATO DE ZINC DAR 3CC AL DIA
- CIPROHEPTADINA 2CC CADA 12 HRS.
- ESPERAR EXÁMENES DE INFECTOLOGÍA PARA REVISAR

CONTROL EN 2 MESES CON RESULTADOS

PLAN: MANEJO:

- NUTRIBEN HIDROLIZADA 2 DAR 4 TOMAS AL DIA DE 6 ONZAS
- SULFATO DE ZINC DAR 3CC AL DIA
- CIPROHEPTADINA 2CC CADA 12 HRS.
- ESPERAR EXÁMENES DE INFECTOLOGÍA PARA REVISAR

CONTROL EN 2 MESES CON RESULTADOS



Historia Clínica

Doc. Identidad: RC 1087564308

Nombre: DEREK RIVERA BUSTAMANTE

Edad: 10 Meses

Entidad: COSMITET LTDA

Convenio: COSMITED LTDA

Dirección:

Teléfono: 3136788254 - 3206098947

Ocupación:

Acompañante:

M VARGAS S

MELQUICEDEC VARGAS SANDOVAL
Especialidad: GASTROENTEROLOGIA
CC: 9399555 RM: 4080



Historia Clínica

Doc. Identidad: RC 1087564308

Nombre: DEREK RIVERA BUSTAMANTE

Edad: 10 Meses

Entidad: COSMITET LTDA

Convenio: COSMITED LTDA

Dirección:

Teléfono: 3136788254 - 3206098947

Ocupación:

Acompañante:

Fecha de elaboración: 24/06/2023 14:57:00

ANAMNESIS

MOTIVO DE CONSULTA: REMITIDO POR GASTROPEDIATRIA POR HALLAZGO DE ELEVACION DE TRANSAMINASAS

ENFERMEDAD ACTUAL:

10 MESES

VIENE CON LA MADRE: KEYLA BUSTAMANTE

LA VIRGINIA, RISARALDA

PACIENTE EN SEGUIMIENTO POR GASTRO PEDIATRIA, POR FALLA DE MEDRO, PESO BAJO PARA EDAD, SOSPECHA DE ALERGIA A PROTEINA DE LA LECHE.

TUVO EN ESTUDIOS SANGRE OCULTA, SE MANEJÒ CON NUTRIBEN HIDROLIZADO.

DENTRO DE LOS ESTUDIOS PARA FALLA DE MEDRO, SE SOLICITARON TRANSAMINASA,S, CON ALT DE 71 AST 119 . ANTE DICHA ELEVACION, SE REMITE A INFECTOLGOIA PARA ESTUDIO DE CAUSAS DE HEPATITIS.

RXS

TUVO CUADRO FEBRIL DE 3 DIAS DE EVOLUCION, HOSPITALIZADO POR ESA CAUSA EN HOSPITAL SAN JORGE DE PEREIRA. EXANTEMA POST FEBRIL, HACEN DIAGNOSTICO DE INFECCION VIRAL EXANTEMATICA. .

TOMAN ECO DE ABDOMEN REPORTADA COMO NORMAL, CH CON LINFOCITOSIS LEVE, PLT NRMLAES, SIN ANEMIA, REPORTAN TRANSAMNIASAS ELEVADAS. (ALT 125, AST 116) .

NO HA VUELTO A TENER FIEBRE, COME BIEN, NO VOMITA, NO HA TENIDO DIARREA, LAS DEPOSCIONES SON BLANDAS, GRUMOSAS, SIN SANGRE , SIN MOCO.

NO LESIONES MUCOSAS, NO TOS , NO SINTOMAS RESPIRATORIOS.

ALIMENTACIÓN:

REVISIÓN POR SINTOMAS:

ANTECEDENTES PERSONALES

PATOLÓGICOS: NO REFIERE

ALÉRGICOS: NIEGA

HOSPITALARIO: NIEGA

QUIRÚRGICOS: NIEGA

OTROS: FRUTO DE PRIMER EMBARAZO MADRE DE 31 AÑOS PARTO VAGINAL PESO AL NACER 2875 Y TALLO 48CM

FAMILIARES:

EXAMEN FÍSICO

ASPECTO GENERAL: T: 36 °C - PESO: 7.4 kg - TALLA: 77 m - IMC: 0.00 - S.C: 11.05

CABEZA CUELLO: PC 44 CM

O DE S SIN ALTERACIONES

CUELLO SIN ADENOPATIAS



Historia Clínica

Doc. Identidad: RC 1087564308

Nombre: DEREK RIVERA BUSTAMANTE

Edad: 10 Meses

Entidad: COSMITET LTDA

Convenio: COSMITED LTDA

Dirección:

Teléfono: 3136788254 - 3206098947

Ocupación:

Acompañante:

TORAX: AUSCULTACION CP NORMAL

ABDOMEN: BLANDO, SIN HEPATO NI ESPLENOMEGALIA

GENITOURINARIO: SIN ALTERACIONES

EXTREMIDADES: SIN EDENAS

PIEL: SIN LESIONES, LIGERO TINTE ICTERICO MUCOCUTANEO

NEUROLÓGICO: NO DEFICITS

DIAGNÓSTICOS

K716 - ENFERMEDAD TOXICA DEL HIGADO, CON HEPATITIS NO CLASIFICADA EN OTRA PARTE - Observación: - Tipo: IMPRESIÓN DIAGNÓSTICA

PARACLÍNICOS

18/02/2023 HB 13.2 HTO 39 PLAQUE509 LEUCO 8250 BUN 8 CREAT 0.2 GLICEMIA 89 TGO 71 TGO 119 TSH 2.7
COPROSCOPICO CON SANGRE OULTA POSITIVA

11/03/2023 LEU 11370 N 15 L 77 HB 1206 HTO 39 PLAQ 565 LDH 365 GGT 68 HIERRO 94 ALBUMINA 4.6 BT 0.29 TGO 116 TGP 182 FERRITINA 117 SANGRE OCULTA (-) TRASGLUTAMINASA 0.5 (-)

ECOGRAFIA ABDOMINAL TOTAL: NORMAL

6/5/2023: LC 8200 PMN 1460 LINF 6110 HB 13.1 PLT 438 MIL VSG 2

ALFA 1 ANTRIPTRISINA 0.83 VR 0.9-2 CERULOPLASMINA 8.5 VR 20-60 . BAJAS.

13/5/2023: PCR 0.7 MG/DL CH LC 5230 LINF 2750 PMN 1970 HB 12.7 PLT 253 MIL ESP HIPOCROMIA, ANISOCITOSIS LEVE.

DHL 479 FA 202 ALT 125 ELEVADA AST 116 ELECADA, NA 138 K 4.7 CN 0.3 RX DE TORAX NROMAL BUN 14 ECO ABDOMNAL NORMAL

CONDUCTA

ANÁLISIS: PACIENTE LACTANTE, CON FALLA DE MEDRO, CON HALLAZGO EN VARIAS MEDICIONES DESDE LOS SEIS MESES DE VIDA, HASTA LA ACTUALIDAD, D DE ELEVACION PROGRESIVA DE TRANSAMINASAS, SIN OTRA SINTOMATOLOGIA ASOCIADA. TIENE ALFA 1 ANTITRIPSINA Y CERULOPLASMINA POR DEBAJO DE VALORES DE REFERENCIA, PERO NO TENGO TABLAS PARA LA EDAD, DEBE SER EVALUADO CON DICHS RESULTADOS POR GASTROPEDIATRIA, PARA EVALUAR RELEVANCIS DE ESTOS HALLAZGOS.

COMO DIAGNOSTICO DIFERENCIAL, DEBEN BUSCARSE INFECCIONES PERINATALES O NEONATALES, AUNQUE NO HAY ANTECEDENT DE INFECCION HEPATICA EN PADRES, NO TRANSFUSIONES, NI OTROS FACTEORS DE RIESGO. SOLICITO IGG E IGM PARA VHA, ACPOS VHC, AGSHB, ACOS AGHSB, IGG E IGM PARA VEB, TOXOPLASMA, CMV-. CV PARA C MV, VDRL, IGG E IGM PARA LEPTOSPIRA, IGG E IGM PARA PARVOVIRUS B19. CONTROL DE TRANSAMINASAS, BILIRRUBINAS, FA, GGT. ECO HEPATICA Y VIAS BILIARES.

SE CITA A COTNROL CON ESTUDIOS.

PLAN: 1°SS IGG E IGM PARA VHA, ACPOS VHC, AGSHB, ACOS AGHSB, IGG E IGM PARA VEB, TOXOPLASMA, CMV-. CV PARA C MV, VDRL, IGG E IGM PARA LEPTOSPIRA, IGG E IGM PARA PARVOVIRUS B19.

2°CONTROL DE TRANSAMINASAS, BILIRRUBINAS, FA, GGT. ECO HEPATICA Y VIAS BILIARES.

3°CONTROL CON REPORTE DE ESTUDIOS.



Historia Clínica

Doc. Identidad: RC 1087564308

Nombre: DEREK RIVERA BUSTAMANTE

Edad: 10 Meses

Entidad: COSMITET LTDA

Convenio: COSMITED LTDA

Dirección:

Teléfono: 3136788254 - 3206098947

Ocupación:

Acompañante:

NATALIA GONZALEZ LEAL
Especialidad: INFECTOLOGIA PEDIATRICA
C.R. 30338366 RM: 30338366



EPICRISIS

Nº 332775

INFORMACIÓN GENERAL					
FECHA DE DOCUMENTO	15/05/2023 9:36:40 a.m	INGRESO:	210527	FECHA INGRESO	13/05/2023 11:19:33 p.m Registrado
INFORMACION PACIENTE		DEREK RIVERA BUSTAMANTE		TIPO DE PACIENTE	Otro SEXO Masculino
TIPO DOCUMENTO	Registro Civil	NUMERO	1087564308	F. NACIMIENTO	20/08/2022 12:00:00 a.m.
EDAD	0 Años / 8 Meses / 24 Dias	E.P.S:	RES004	COSMITET	
ENTIDAD	PT1040C1	PT1040C1 - COSMITET LTDA			
Dirección:	POR LA UTP		SIETE ENERO		
Procedencia:	LA VIRGINIA	Telefono:	3136788204		
INFORMACIÓN DE LA EPICRISIS					
SERVICIO DE EGRESO	CONS. URGENCIAS PEDIATRIA	FECHA EGRESO	15/05/2023 9:36:40 a.m	ESTADO PACIENTE	VIVO
MOTIVO CONSULTA					
Motivo de Remisión "ME MANDARON DE COSMITET PARA QUE LO EXAMINEN AQUÍ PORQUE TIENE UN PROBLEMA CON LAS PLAQUETAS"					
ENFERMEDAD ACTUAL					
Enfermedad Actual 14:00					
EN COMPANIA DE LA MAMA TRAE NOTA DE DR. A. DIANA CAROLINA MARÍN MEDICA FAMILIAR QUIEN REMITE PARA VALORACION Y MANEJO EN TERCER NIVEL AL PRESENTAR PLAQUETOCITOSIS Y SINDROME FEBRIL DE ETIOLOGIA INCIERTA. CUADRO DE 3 MESES DE EVOLUCION CONSISTENTE EN BAJO PESO PARA LA EDAD Y POSTERIORMENTE FIEBRE ALTA QUE MEJORABA CON EL USO DE ACETAMINOFEN Y ACTUALMENTE CON POBRE RESPUESTA. EN CRECIMIENTO Y DESARROLLO FUE DETERMINADA UNA DESACELERACION EN PESO POR LO CUAL LA INICIARON A ESTUDIAR EN SU EPS HASTA EL DIA DE HOY REMITIDO PARA VALORACION Y MANEJO EN NIVEL SUPERIOR A.P. FRUTO DE PRIMER EMBARAZO. NACIDO POR PARTO NORMAL. EDAD GESTACIONAL 39.5 semanas. PESO AL NACER 2.750gramos TALLA AL NACER 48 cms. NIEGA HOSPITALIZACIONES PREVIAS					
REVISION DEL SISTEMA					
Revision por Sistemas LO REFERIDO EN LA E.A.					
INDICA MEDICONDUCTA					
ESTADO INGRESO					
Estado Al Ingreso SE APRECIA EN APARENTE BUENA CONDICION GENERAL.					
ANTECEDENTES					
-FAMILIARES: NIEGA. -PRENATALES: FRUTO DE PRIMER EMBARAZO. NACIDO POR PARTO VAGINAL. EDAD GESTACIONAL 39.5 SEMANAS. PESO AL NACER 2.750 GR. TALLA AL NACER 48 CM. -PATOLÓGICOS: ALERGIA A LA PROTEINA DE LA LECHE DE VACA. EN MANEJO CON NUTRIBEN HIDROLIZADA. EN SEGUIMIENTO POR GASTROENTEROLOGÍA. ADEMÁS POR PEDIATRÍA POR FALLA DEL MEDRO Y TROMBOCITOSIS DE 3 MESES. QUIEN REMITIDO A INFECTIOLOGIA (PENDIENTE VALORACION). -ALERGICOS: NIEGA A MEDICAMENTOS. -FARMACOLOGICOS: NIEGA -TRAUMATICOS: NIEGA. -VACUNALES: REFIERE PAI AL DIA.					
RESULTADOS DE PROCEDIMIENTOS					
CONDICIONES SALIDA					
BUEN ESTADO GENERAL.					

342-PEDIATRIA
ANGELICA MILENA PACHON LATORRE
53076984

Pagina 1/5

Usuario: 53076984 Nombre reporte: HCPFEpicrisis

LICENCIADO A: (HOSPITAL UNIVERSITARIO SAN JORGE DE PEREIRA) NIT (800231235-7)

INDICACION DEL PACIENTE

SALIDA CON LA MADRE:

--- Se da salida con signos de alarma (no mejoría de los síntomas, empeoramiento del estado general, pérdida del estado de conciencia, convulsiones, dificultad para respirar), recomendaciones generales medicas continuando con el manejo médico instaurado.
Para evitar contagio contra el COVID-19: medidas de autocuidado, distanciamiento social, uso permanente de tapabocas, lavado constante de manos con agua y jabón, higienización de manos tras el contacto con superficies y sitios de alto toque, realizar limpieza y desinfección de superficie y sitios de alto toque en sitios de trabajo ---

EXAMEN FÍSICO

9. GENITOURINARIO
NORMAL
1. CABEZA
NORMAL
8. CUELLO
NORMAL
10. OSTEOMUSCULAR
NORMAL
2. O.R.L.
NORMAL
6. CARDIOVASCUL.
RUIDOS CARDIACOS RITMICOS SIN SOPLOS
11. NEUROLOGICO
NORMAL
3. OJOS
NORMAL
7. RESPIRATORIO
MURMULLO VESICULAR LIMPIO EN AMBOS CAMPOS PULMONARES
12. PIEL Y ANEXOS
PALIDEZ MUCOCUTANEA MODERADA
4. FONDO DE OJOS
NORMAL
8. ABDOMEN
BLANDO, DEPRESIBLE, NO MASAS

JUSTIFICACION

RESULTADO DE EXAMENES

PRONOSTICO

DIAGNOSTICOS DE INGRESO

Ingreso-Relacionado R509 FIEBRE, NO ESPECIFICADA
Ingreso-Relacionado Z130 EXAMEN DE PESQUISA ESPECIAL PARA ENFERMEDADES DE LA SANGRE Y ORGANOS HEMATOPOYETICOS Y CIERTOS TRAST

DIAGNOSTICOS DE EGRESO

Egreso B349 INFECCION VIRAL, NO ESPECIFICADA

EVOLUCIONES:

FECHA	DESCRIPCION	MEDICO
14/05/2023 01:28 p. m.		

Evolucion
PACIENTE MASCULINO DE 8 MESES DE EDAD EN COMPANIA DE LA MADRE QUIEN INGRESA REDIRECCIONADO DESDE CONSULTA EXTERNA EXTRAINSTITUCIONAL POR PARACLINICOS DE CONTROL CON REPORTE DE TROMBOCITOSIS Y SINDROME FEBRIL SIN FOCO. LA MADRE REFIERE QUE DESDE HACE 3 MESES HA PRESENTADO RETRASO EN EL CRECIMIENTO, CON BAJO PESO PARA LA EDAD. RAZON POR LA QUE VIENE EN SEGUIMIENTO AMBULATORIO, SIN EMBARGO, DESDE HACE 3 DIAS INICIO CON PICOS FEBRILES NO CUANTIFICADOS QUE MEJORARON PARCIALMENTE CON USO DE ACETAMINOFEN, PERO EN EL MOMENTO CON POBRE RESPUESTA. EN EL MOMENTO DE LA VALORACION LA MADRE REFIERE APARICION DE LESIONES ERITEMATOSAS PUNTIFORMES NO PRURIGINOSAS, CON REPORTE DE HEMOGRAMA QUE EVIDENCIA LIGERA NEUTROPENIA CON DEMAS PARAMETROS NORMALES, ENZIMAS HEPATICAS ELIVADAS PERO EN DESCENSO RESPECTO A VALORES PREVIOS, CON ECOGRAFIA ABDOMINAL NORMAL. SE CONSIDERA PACIENTE QUE CURSA CON EXANTEMA DE ORIGEN VIRAL, SIN ALTERACION PLAQUETARIA, CON ELEVACION DE ENZIMAS HEPATICAS PROBABLEMENTE SECUNDARIA A DESNUTRICION CRONICA EN CURSO. SE INDICA CONTINUAR IGUAL MANEJO Y VIGILAR CURVA TERMICA DURANTE 24 HORAS MAS, PARA DEFINIR CONDUCTA A SEGUIR. SE LE EXPLICA A LA MADRE, QUIEN REFIERE ENTENDER Y ACEPTAR.

SANCHEZ SANCHEZ CARLOS ALONSO

342-PEDIATRIA
ANGELICA MILENA PACHON LATORRE
53076984

Pagina 2/5

Usuario: 53076984 Nombre reporte: HCPFEpicrisis

LICENCIADO A: (HOSPITAL UNIVERSITARIO SAN JORGE DE PEREIRA) NIT (800231235-7)

15/05/2023 09:36 a. m.

Evolucion

PACIENTE MASCULINO DE 8 MESES DE EDAD. CON ANTECEDENTE DE FALLA DEL MEDRO REFIERE ESTABA EN SEGUIMIENTO DESDE HACE 3 MESES POR TROMBOCITOSIS. ASISTE A CONSULTA POR SINDROME FEBRIL DE 3 DIAS DE EVOLUCION. SIN OTROS SINTOMAS ASOCIADOS. POR LO CUAL DIRIGIENDONAN A URGENCIAS. AL INGRESO REALIZAN HEMOGRAMA SIN LEUCOCITOSIS NI LEUCOPENIA. PREDOMINIO DE LINFOCITOS. SIN ANEMIA. PLAQUETAS NORMALES CON EXTENDIDO DE SANGRE PERIFERICA CON HIPOCROMIA. ANISOCITOSIS LEVE. MACROCTOS ESCASOS. CELULAS BLANCAS Y PLAQUETAS SIN ALTERACIONES. CON FUNCION HEPATICA CON ELEVACION DE TRANSAMINASAS POSIBLEMENTE SECUNDARIO A DESNUTRICION CRONICA. CON FUNCION RENAL Y ELECTROLITOS NORMALES. ECOGRAFIA DE ABDOMEN NORMAL. RADIOGRAFIA SIN PROCESO NEUMONICO NI OTROS HALLAZGOS. DESDE AYER CON EXANTEMA A NIVEL FACIAL. DE TORAX ANTERIOR Y POSTERIOR. PRURIGINOSO. COMPATIBLE CON CUADRO VIRAL. SE EMCUENTRA EN BUEN ESTADO GENERAL. ALERTA, HIDRATADO, HEMODINAMICAMENTE ESTABLE. AFEBRIL. BUEN PATRON RESPIRATORIO. SIN ASPECTO SEPTICO. DIURESIS POSITIVAS. YA CON PLAQUETAS EN RANGO DE NORMALIDAD. SIN PRESENCIA DE FIEBRE HACE 48 HORAS. CON EVOLUCION FAVORABLE. SE DECIDE DAR EGRESO CON SUERO ORAL. ACETAMINOFEN. CONTROL CON PEDIATRIA EN 15 DIAS. VALORACION AMBULATORIA CON HEMATOLOGIA. SE DAN RECOMENDACIONES GENERALES Y SIGNOS DE ALARMA. LA MADRE ENTIENDE Y ACEPTA

PACION LATORRE ANGELICA MILENA

SERVICIOS

Table with 2 columns: CODIGO, DESCRIPCION

906913 PROTEINA C REACTIVA ALTA PRECISION AUTOMATIZADO

13/05/2023 6:50:00 p. m.

PROTEINA C REACTIVA: 0.7 mg/dl VR: 0-5

Usuario valido: HECTOR SANCHEZ
73206643 - SANCHEZ VARGAS HECTOR DARIO

902210 HEMOGRAMA IV (HEMOGLOBINA HEMATOCRITO RECUENTO DE ERITROCITOS INDICES ERITROCITARIOS LEUCOGRAMA RECUENTO DE PLAQUETAS INDICES PLAQUETARIOS Y MORFOLOGIA ELECTRONICA E HISTOGRAMA) AUTOMATIZADO

13/05/2023 6:45:00 p. m.
GLOBULOS BLANCOS: 5.23 K/uL VR: 4.5-10
NEUTROFILOS: 1.97 VR: 2.2-6.5
LINFOCITOS: 2.75 VR: 1-7
MONOCITOS: 0.48 VR: 0-1
EOSINOFILOS #: 0.00 VR: 0-0.5
BASOFILOS #: 0.02 VR: 0-0.1
PLAQUETAS: 253 K/uL VR: 150-450
VOLUMEN MEDIO PLAQUETARIO: 9 fL VR: 7-11
RDW-SD: 36.8 VR: 36.9-50.2
NORMOBLASTOS: 0.0 %
HEMOGLOBINA: 12.7 g/dL VR: 13-17
HEMATOCRITO: 38.0 % VR: 39-51
VOLUMEN CORPORCULAR MEDIO: 87 fL VR: 75-95
HEMOGLOBINA CORPORCULAR MEDIA: 29.4 pg VR: 27-32
MCHC: 33.4 g/dL VR: 31-36
RDW-CV: 11.6 % VR: 11.5-16
NEUTROFILOS %: 37.6 % VR: 45-68
LINFOCITOS %: 52.6 % VR: 25-45
MONOCITOS %: 9.2 % VR: 3-10
EOSINOFILOS %: 0.0 % VR: 1-5
BASOFILOS %: 0.4 % VR: 0-2
GLOBULOS ROJOS: 4.36 M/uL VR: 3.8-5.3

Usuario valido: CAROLINA MEJIA LARGACHA
31411906 - MEJIA LARGACHA CAROLINA

902206 EXTENDIDO DE SANGRE PERIFERICA ESTUDIO DE MORFOLOGIA

14/05/2023 11:58:07 a. m.

EXTENDIDO DE SANGRE PERIFERICA
GLOBULOS ROJOS
RECUENTO DE ERITROCITOS 4.36 X 10^6/UL
HIPOCROMIA NORMOCROMICOS
POLICROMATOFILIA NO SE OBSERVA
ANISOCITOSIS LEVE
MACROCTOS ESCASOS
POIKILOCTOSIS NO SE OBSERVA

GLOBULOS BLANCOS
RECUENTO DE 5230 LEUCOCITOS/UL. PREDOMINIO DE LINFOCITOS SIN ALTERACIONES MORFOLOGICAS EVIDENTES
NEUTROFILOS 40 %
LINFOCITOS 58 %

342-PEDIATRIA
ANGELICA MILENA PACHON LATORRE Pagina: 3/5
53076984

Usuario: 53076984 Nombre reporte: HCRPEpicrisis

LICENCIADO(A): [HOSPITAL UNIVERSITARIO SAN JORGE DE PEREIRA] NIT [800231235-7]

MONOCITOS 2 %

PLAQUETAS
RECUENTO DE 253000 PLAQUETAS/UL DE MORFOLOGIA Y DISTRIBUCION NORMAL.
TP: 31411906

Responsable: LISBETH QUINTERO BEDOYA
Reportado: 14/05/2023 11:59:0
71411196 - QUINTERO BEDOYA LISBETH

903828 DESHIDROGENASA LACTICA

13/05/2023 6:50:00 p. m.

DESHIDROGENASA LACTICA: 479 U/L VR: 120-246

Usuario valido: HECTOR SANCHEZ
73206643 - SANCHEZ VARGAS HECTOR DARIO

903833 FOSFATASA ALCALINA

13/05/2023 6:50:00 p. m.

FOSFATASA ALCALINA: 202.0 U/L VR: 38-126

Usuario valido: HECTOR SANCHEZ
73206643 - SANCHEZ VARGAS HECTOR DARIO

903866 TRANSAMINASA GLUTAMICO-PIRUVICA [ALANINO AMINO TRANSFERASA]

13/05/2023 6:50:00 p. m.

TRANSAMINASA GLUTAMICO PIRUVICA (TGP): 125 U/L VR: 0-50

Usuario valido: HECTOR SANCHEZ
73206643 - SANCHEZ VARGAS HECTOR DARIO

903867 TRANSAMINASA GLUTAMICO OXALACETICA [ASPARTATO AMINO TRANSFERASA]

13/05/2023 6:50:00 p. m.

TRANSAMINASA GLUTAMICO OXALACETICA (TGO): 116 U/L VR: 0-46

Usuario valido: HECTOR SANCHEZ
73206643 - SANCHEZ VARGAS HECTOR DARIO

903813 CLORO

13/05/2023 6:50:00 p. m.

CLORO (CLORURO): 105.0 mmol/L VR: 96-107

Usuario valido: HECTOR SANCHEZ
73206643 - SANCHEZ VARGAS HECTOR DARIO

903859 POTASIO EN SUERO U OTROS FLUIDOS

13/05/2023 6:50:00 p. m.

POTASIO: 4.7 mmol/L VR: 3.5-5.1

Usuario valido: HECTOR SANCHEZ
73206643 - SANCHEZ VARGAS HECTOR DARIO

903864 SODIO EN SUERO U OTROS FLUIDOS

13/05/2023 6:50:00 p. m.

SODIO: 138.0 mmol/L VR: 137-145

Usuario valido: HECTOR SANCHEZ
73206643 - SANCHEZ VARGAS HECTOR DARIO

903895 CREATININA EN SUERO U OTROS FLUIDOS

13/05/2023 6:50:00 p. m.

CREATININA EN SUERO, ORINA U OTROS: 0.30 mg/dl VR: 0.66-1.25

Usuario valido: HECTOR SANCHEZ
73206643 - SANCHEZ VARGAS HECTOR DARIO

903856 NITROGENO UREICO

13/05/2023 6:50:00 p. m.

NITROGENO UREICO: 14.0 mg/dL VR: 9-20

Usuario valido: HECTOR SANCHEZ
73206643 - SANCHEZ VARGAS HECTOR DARIO

871121 RADIOGRAFIA DE TORAX PA O AP LATERAL

13/05/2023 4:58:04 p. m.

342-PEDIATRIA
ANGELICA MILENA PACHON LATORRE Pagina: 4/5
53076984

Usuario: 53076984 Nombre reporte: HCRPEpicrisis

LICENCIADO(A): [HOSPITAL UNIVERSITARIO SAN JORGE DE PEREIRA] NIT [800231235-7]

SE REALIZO RX DE TORAX AP Y LAT
ORDERN 17122324
TECNOLOGO OSCAR
1 - EXTERNO EXTERNO MEDICO

881302 ECOGRAFIA DE ABDOMEN TOTAL. HIGADO PANCREAS VESICULA VIAS BILIARES RINONES BAZO GRANDES VASOS PELVIS Y FLANCOS

14/05/2023 9:00:04 a. m.

JGM

SE REALIZA ECOGRAFIA DE ABDOMEN TOTAL
OM 17122324

SANDRA CAROLINA SALAZAR - LILIANA GONZALEZ
AUX DE ECOGRAFIA

Paciente RIVERA BUSTAMANTE DEREK
Documento RC 1087504308 Sexo M Edad 8 Meses
Entidad HOSPITAL UNIVERSITARIO SAN JORGE
Procedimiento ECOGRAFIA DE ABDOMEN TOTAL
Fecha 14/05/2023
Nro remision 768425
Transcripción JENNIFER GALVIS MORALES
TRANSCRIPCION03 14/05/2023 08:58:07 - 17122324

NOTA: Se realiza ecografia utilizando adecuadamente los elementos de proteccion personal para COVID-19. Se realizo lavado de manos segun protocolo de la OMS antes y despues de la valoración del paciente.

HALLAZGOS

Higado de forma, contornos, tamaño, localización y orientación normales, sin evidencia de lesiones focales o difusas en su parenquima.

La vesicula biliar se aprecia distendida, es de paredes delgadas y no muestra imagenes patologicas en su interior.

La via biliar intra y extrahepatica es de calibre normal.

Pancreas y grandes vasos retroperitoneales sin alteraciones.

Bazo de aspecto habitual.

Amos rñones se encuentran presentes en localización habitual, no hay evidencia de colecciones per o pararenales ni dilatacion del sistema pielocalicinal.

Generas parietocolicas: libres de liquido.

La vejiga urinaria se encuentra distendida, es de paredes delgadas y no muestra imagenes patologicas en su interior.

OPINION

1 ECOGRAFIA ABDOMINAL TOTAL DENTRO DE LIMITES NORMALES. CORRELACIONAR CON EL CONTENIDO CLINICO, ANTECEDENTES Y HALLAZGOS DE LABORATORIO

Atentamente,

Dr. JUAN CARLOS CORREA PUERTA
Medico Radiologo
RM 07700
1 - EXTERNO EXTERNO MEDICO

890383 CONSULTA DE CONTROL O DE SEGUIMIENTO POR ESPECIALISTA EN PEDIATRIA

890301 CONSULTA DE CONTROL O SEGUIMIENTO POR MEDICINA GENERAL

890252 CONSULTA DE PRIMERA VEZ POR ESPECIALISTA EN HEMATOLOGIA PEDIATRICA

MEDICAMENTOS

CODIGO	NOMBRE
15180108029	SODIO CLORURO AL 0.9 SOL INY X 100 ML BOLSA
15180113028	ACETAMINOFEN 150 MG/5 ML JBE X 60 ML
15180204074	DISPOSITIVO ACCESO IV/SISTEMA CERRADO PEDIATRICO
15180204077	JERINGA DESHC 10 ML 21G X 1 1/2 3 PARTES
15180204507	CATETER 24G X 3/4 CON SEGURIDAD
15180204643	SET BOMBA DE INFUSION (GAMMA ALTA)
15180204060	EQUIPO VENOCISIS MACROGOTE0 S/AGUJA

742-PEDIATRIA
ANGELICA MILENA PACHON LATORRE
53076984

Página 5/5

Código: 5202419 - Nombre: epepba - ICTSPediatric

ATENCIÓN AL PACIENTE HOSPITAL UNIVERSITARIO SAN JORGE DE PEREIRA S/A (R012312357)



151-E151-180437

No. de Orden: E151-180437	No. Interno : E151-180437
Paciente : RIVERA BUSTAMANTE DEREK	Edad : 0 a 8 m 16 d
Documento Id: 1087564308	Fecha Nacimiento: 20/08/2022
Empresa : PARTICULAR	Sexo : MASCULINO
Sede : LA VIRGINIA	Teléfono : 3136788254
E-Mail : keila.nena.bustamante@gmail.com	No. Autoriza : 9999

Examen	Resultado	Unidades	Intervalo Biológico de referencia
--------	-----------	----------	-----------------------------------

HEMATOLOGÍA

CUADRO HEMATICO Sangre Total

LEUCOCITOS.	8.2	10 ³ /uL	6 - 15
NEUTROFILOS %	* 17.8	%	20 - 45
LINFOCITOS %	* 74.5	%	25 - 60
EOSINOFILOS %	3.2	%	1 - 7
MONOCITOS %	4	%	3 - 7
BASOFILOS %	0.5	%	0 - 2
NEUTROFILOS	1.46	10 ³ /uL	1.4 - 6.5
LINFOCITOS	* 6.11	10 ³ /uL	1.2 - 3.4
EOSINOFILOS	0.27	10 ³ /uL	0 - 0.7
MONOCITOS	0.32	10 ³ /uL	0 - 1.2
BASOFILOS	0.04	10 ³ /uL	0 - 0.2
ERITROCITOS	* 4.58	10 ⁶ /uL	3.1 - 4.5
HEMOGLOBINA	13.1	g/dL	10 - 14
HEMATOCRITO	40.4	%	30 - 45
HEMOGLOBINA CORPUSCULAR MEDIA (HCM)	28.6	pg	26 - 34
CONCENTRACION Hb CORPUSCULAR MEDIA (MCHC)	32.3	g/dL	31 - 38
ANCHO DE DISTRIBUCIÓN ERITROCITARIA (RDW)	* 11.4	%	11.5 - 14.6
ANCHO DE DISTRIBUCION ERITROCITARIA	42.2	fL	0 - 0
PLAQUETAS	* 438	10 ³ /uL	200 - 400
VOLUMEN PLAQUETARIO MEDIO (VPM)	9.6	fL	4.69 - 10
VOLUMEN CORPUSCULAR MEDIO (VCM)	88.3	fL	82 - 98

Técnica: CITOMETRIA DE FLUJO

Validó: Reg 1053856149 DANIEL CABAL ZAMBRANO 16/05/2023 05:50 PM

ERITROSEDIMENTACION

INTERVALO BIOLÓGICO DE REFERENCIA:

Recien nacido: 0 -2 mm/h
 Niños y adultos jóvenes: 0 -15 mm/h
 Hombres: 0 -10 mm/h
 Mujeres: 0 -20 mm/h

Técnica: WINTROBE

Validó: Reg 1063595157 MARIA ROJAS DE LA HOZ 16/05/2023 05:50 PM

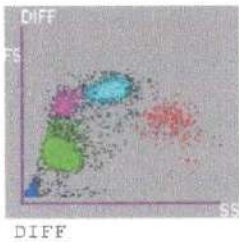

DIFF

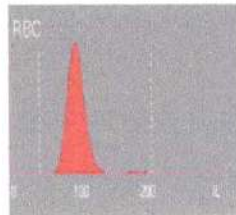

RBC

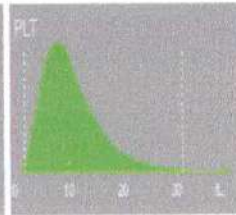

PLAQUETAS



151-E151-180437

No. de Orden: E151-180437	No. Interno : E151-180437
Paciente : RIVERA BUSTAMANTE DEREK	Edad : 0 a 8 m 16 d
Documento Id: 1087564308	Fecha Nacimiento: 20/08/2022
Empresa : PARTICULAR	Sexo : MASCULINO
Sede : LA VIRGINIA	Teléfono : 3136788254
E-Mail : keila.nena.bustamante@gmail.com	No. Autoriza : 9999

EO***NEU**RBC**ALANT**HGB**VMP**VSG**MCH**WBC**PLAQ**VCM**RDWSD**BA**HCT**MO%**NE%**CMCH** Web

Examen	Resultado	Unidades	Intervalo Biológico de referencia
--------	-----------	----------	-----------------------------------

PRUEBAS ESPECIALES

ALFA 1 ANTITRIPSINA SUERO

<u>ALFA 1 ANTITRIPSINA</u>	*	0.83	g/L	0.9 -	2
----------------------------	---	------	-----	-------	---

se sugiere correlacionar con historia clínica.

Tecnica: TURBIDIMETRIA

Validó: Reg 1010230205 DEBBYE CASTAÑEDA NEUJA 16/05/2023 05:50 PM

CERULOPLASMINA

<u>CERULOPLASMINA</u>	*	8.5	mg/dL	20 -	60
-----------------------	---	-----	-------	------	----

Tecnica: INMUNOTURBIDIMETRIA

Validó: Reg 1071168433 NEIDY SALCEDO FELIX 16/05/2023 05:50 PM

FIRMA

Director Laboratorio - Bacteriólogo

LUIS FERNANDO VASQUEZ VALENCIA REG 15959351

Nota: la empresa no se responsabiliza por enmendaduras realizadas a este reporte