

Señor:

JUEZ CONSTITUCIONAL MUNICIPAL DE MONTERÍA (R)

E. S. D.

REF: ACCIÓN DE TUTELA.

ACCIONANTE: KEVIN ANDRES PEREIRA LUGO

ACCIONADO: COMISION NACIONAL DEL SERVICIO CIVIL.

KEVIN ANDRES PEREIRA LUGO, mayor de edad, residente y domiciliado en la ciudad de Montería, identificado como aparece al pie de mi firma, actuando en mi nombre y representación, acudo ante usted respetuosamente para promover **ACCIÓN DE TUTELA**, de conformidad con el artículo 86 de la Constitución Política, el Decreto Reglamentario 2591 de 1991, y 306 de 1992, las disposiciones reglamentarias, Declaración Universal de los Derechos Humanos, el Pacto Internacional de los Derechos Civiles y Políticos, con el objeto de que se ordene dentro de un plazo prudencial perentorio, el amparo a los derechos constitucionales fundamentales a la igualdad, al debido proceso y al acceso a cargos públicos, que considero amenazados y/o vulnerados por parte de la **COMISION NACIONAL DEL SERVICIO CIVIL**, razón por la cual solicito que se concedan las peticiones que más adelante entro a determinar teniendo en cuenta los siguientes:

HECHOS

1. En el mes de enero de 2020, me inscribí en el proceso de selección N° 1356 de 2019, cuya vacante a proveer es la de dragoneante adscrito al INPEC, a la cual me inscribí.
2. En dicho proceso mencionado ofertaron en su momento 1500 vacantes para dragoneante, y dentro del proceso de selección del mismo, y luego de realizadas las pruebas, tanto escrita como médicas y físico atléticas, quedé dentro de la lista de elegibles en el puesto 521, con un puntaje total de 37.80.
3. Como consecuencia de lo anterior en el mes de noviembre, más exactamente el día 12, se me entregó por parte del laboratorio **LABORO SALUD OCUPACIONAL S.A.S**, el cual fue el contratado por parte de la CNSC, para determinar si la persona es apta o no, para la ocupación del cargo al que aspiro.
4. Seguidamente al momento de emitir el concepto de salud ocupacional, por primera vez, se conceptuó por parte del médico que me evaluó, que mi estatura era 1.63, metros, basado en la medida que figura en mi cedula de ciudadanía, sin tener en cuenta que la misma, fue expedida en el año 2015, y sin tener la precaución de tomarme la medida de manera presencial como debe ser en un examen de esta naturaleza.
5. Por lo arriba expuesto, la entidad accionada procedió a excluirme del proceso de selección que venía cursando, argumentando que, con base en la estatura mencionada, no cumplía con la mínima establecida dentro del profesiograma para el cargo de dragoneante, la cual es de 1 metro con 66 centímetros.
6. En vista de lo sucedido con el tema de mi estatura, solicité al laboratorio de salud ocupacional que con su proceder se equivocó de manera arbitraria, que me volvieran a tomar la medida de manera presencial, razón por la cual el medico que me midió estableció en su diagnóstico que mido 1. Metro con 67 centímetros, estatura la cual corresponde a la realidad, y la cual me permite seguir adelante con mi proceso, de acuerdo a lo arriba expuesto.

7. Por último, debo manifestar señor Juez, que la acción de tutela es el único mecanismo judicial con el que cuento para proteger los derechos fundamentales aquí vulnerados por parte de la entidad accionada, toda vez que el termino para presentar reclamaciones y pasó, y no pude acceder a reclamar por estar en el proceso de corrección de la estatura ante el laboratorio anteriormente mencionado.
8. Motivo de lo anterior, siento afectados mis derechos fundamentales como lo son la igualdad, al debido proceso y al acceso a cargos públicos, así como aquellos que se desprendan de los pactos de DDHH ratificados por el Estado Colombiano.

PRETENSIONES

Con fundamento en los hechos expuestos solicito:

1. Se me tutelen los derechos fundamentales a la igualdad, al debido proceso y al acceso a cargos públicos, vulnerados por la **COMISION NACIONAL DEL SERVICIO CIVIL**, de acuerdo a todo lo anteriormente narrado en esta acción de tutela.
2. Además, **SE ORDENE** a la entidad accionada que me permita seguir con mi proceso de selección de manera normal como venía sucediendo antes de presentarse el error aquí narrado.

FUNDAMENTOS DE LA PETICION:

Artículo 29 Constitución Política de Colombia. El **debido proceso** se aplicará a toda clase de actuaciones judiciales y administrativas. Nadie podrá ser juzgado sino conforme a leyes preexistentes al acto que se le imputa, ante juez o tribunal competente y con observancia de la plenitud de las formas propias de cada juicio.

DERECHO FUNDAMENTAL A OCUPAR CARGOS PUBLICOS - Válidamente limitado por la exigencia de requisitos El derecho de los ciudadanos de acceder al desempeño de funciones y cargos públicos, no es incompatible con la exigencia de requisitos para acceder a ellos. **NOTA DE RELATORIA:** Sobre el derecho fundamental a ocupar cargos públicos, Corte Constitucional, sentencia C-487 de 1993. **FUENTE FORMAL:** CONSTITUCION POLITICA - ARTICULO 40 NUMERAL 7 FUNCION PUBLICA - Principios. Elementos sustantivos de los procesos de selección de personal La Ley 909 de 2004, por la cual se expiden normas que regulan el empleo público, la carrera administrativa, gerencia pública y se dictan otras disposiciones, adopta como ejes centrales de la función pública el mérito y la profesionalización de los servidores del Estado. En tal sentido, establece:
- Que la función pública se desarrolla teniendo en cuenta los principios constitucionales de igualdad, mérito, moralidad, eficacia, economía, imparcialidad, transparencia, celeridad y publicidad. - Que el criterio de mérito, de las calidades personales y de la capacidad profesional, son los elementos sustantivos de los procesos de selección del personal que integra la función pública. - Que el objetivo de las normas de la función pública es la satisfacción de los intereses generales y de la efectiva prestación del servicio, uno de cuyos tres criterios básicos es "a) La profesionalización de los recursos humanos al servicio de la Administración Pública que busca la consolidación del principio de mérito y la calidad en la prestación del servicio público a los ciudadanos." **FUENTE FORMAL:** LEY 909 DE 2004 - ARTICULO 2.1 / LEY 909 DE 2004 - ARTICULO 2.2 / LEY 909 DE 2004 - ARTICULO 2.3 FUNCION PUBLICA - Condiciones de acceso. Exigencia de requisitos para ocupar cargos públicos / FUNCION PUBLICA - Profesionalización: implicaciones / CARGOS PUBLICOS - Justificación de la exigencia de títulos profesionales o académicos / TITULO PROFESIONAL -

Justificación de su exigencia para acceder a determinados cargos públicos / TITULO ACADEMICO - Justificación de su exigencia para acceder a determinados cargos públicos Para acceder a la función pública, las personas deberán acreditar los requisitos exigidos para el respectivo cargo, sin los cuales no podrá hacerse su posesión. En el caso de estudios y formación profesional, deberá acreditarse la posesión de los títulos exigidos en cada caso, expedidos por las instituciones educativas habilitadas para ello. Todo lo anterior, en el contexto de la profesionalización de la función pública, significa que la exigencia de títulos académicos está directamente relacionada con el conocimiento de un saber que habilita a quien lo tiene para asumir las responsabilidades inherentes al ejercicio de una tarea pública, especialmente en determinados niveles de la Administración, en los que se asumen funciones de especial importancia para la sociedad. Ya sea en la construcción de obras, prestación de servicios, administración de recursos públicos, planeación, gestión de personal, etc., la acreditación del título profesional en los casos en que se exija, permite al Estado tener la certeza de que quienes ejercerán esa función, tienen competencias académicas suficientes para ello, con las cuales se garantizan niveles mínimos de atención y satisfacción de los intereses generales de la comunidad.

COMPETENCIA

Es usted, señor Juez, competente, para conocer del asunto, por la naturaleza de los hechos, por tener jurisdicción en el domicilio de la entidad Accionada y de conformidad con lo dispuesto en el decreto 1382 de 2000.

JURAMENTO

Manifiesto señor Juez, bajo la gravedad del juramento, que no he interpuesto otra acción de Tutela por los mismos hechos y derechos aquí relacionados, ni contra la misma autoridad.

PRUEBAS Y ANEXOS

1. Fotocopia de cédula de ciudadanía del accionante.
2. Copia de formato estándar de valoración médica.
3. Copia de prueba de estrategia y afrontamiento.
4. Copia de prueba físico atléticas.
5. Copia de historias clínicas, donde se demuestra que soy apto para el cargo que me postulé.
6. Copia de examen de salud ocupacional.

NOTIFICACIONES

Accionante: Podré ser notificado en el correo electrónico: kevin.junior-@hotmail.com

Accionada: Podrá ser notificada en el correo electrónico: **notificacionesjudiciales@cns.gov.co**

Atentamente,

Kevin Pereira Lugo
KEVIN ANDRES PEREIRA LUGO.
C.C. N° 1.067.956.326.

REPUBLICA DE COLOMBIA
 IDENTIFICACION PERSONAL
 CEDULA DE CIUDADANIA

NUMERO: 1-067.956.326

PEREIRA LUGO

APELLIDOS

KEVIN ANDRES

NOMBRES

KEVIN ANDRES PEREIRA LUGO



INDICE DERECHO

FECHA DE NACIMIENTO: 15-SEP-1997

TIERRALTA (CORDOBA)

LUGAR DE NACIMIENTO

1.63 A+ M

ESTATURA G.S. RH SEXO

25-SEP-2015 MONTERIA

FECHA Y LUGAR DE EXPEDICION

REGISTRADOR NACIONAL
 CARLOS AREL SANCHEZ TORRES



P-1300100-00758509-M-1067956326-20151028 0047228365A 1 44843911

**FORMATO ESTANDAR VALORACION MEDICA
 PROCESO DE SELECCIÓN No. 1356 de 2019 INPEC
 DRAGONEANTE**

FECHA DE APLICACIÓN:	19/DD 10/MM /2021	CIUDAD:	M NTERIA
ASPIRANTE	NOMBRES:KEVIN ANDRES		
	APELLIDOS: PERIRA LUGO		
	CEDULA:1067956326		
CONCLUSIONES DE LOS EXÁMENES Y VALORACIONES			
REQUERIMIENTO	HALLAZGOS	RESTRICCIÓN	
		SI	NO
Estatura Min 1,66m	1.63M	<input checked="" type="checkbox"/>	
Índice de masa muscular 18,5 a 25 (Si el IMC es superior al referente, se debe tener en cuenta el perímetro abdominal)			<input checked="" type="checkbox"/>
Perímetro abdominal Hombre: < ó = 101 cms			<input checked="" type="checkbox"/>
Esquema de vacunación			<input checked="" type="checkbox"/>
Cuadro hemático			<input checked="" type="checkbox"/>
Perfil lipídico			<input checked="" type="checkbox"/>
TSH			<input checked="" type="checkbox"/>
Glicemia			<input checked="" type="checkbox"/>
Parcial de orina			<input checked="" type="checkbox"/>
Creatinina			<input checked="" type="checkbox"/>
Baciloscopia			<input checked="" type="checkbox"/>
Electrocardiograma			<input checked="" type="checkbox"/>
Electroencefalogra			<input checked="" type="checkbox"/>
Rx de torax			<input checked="" type="checkbox"/>
Rx de columna dorso lumbar			<input checked="" type="checkbox"/>
Valoración Física			<input checked="" type="checkbox"/>
Valoración Odontológica			<input checked="" type="checkbox"/>
Valoración por Optometría			<input checked="" type="checkbox"/>
Audiometría			<input checked="" type="checkbox"/>
Valoración por Medicina Ocupacional	NO CUMPLE TALLA SEGUN PROFESIOGRAMA	<input checked="" type="checkbox"/>	

CONCEPTO FINAL: CON RESTRICCIONES

OTRAS ACLARACIONES FRENTE A LOS RESULTADOS DEL ASPIRANTE

Inhabilidades Identificadas: NO CUMPLE TALLA SEGUN PROFESIOGRAMA

10/10/21
 10

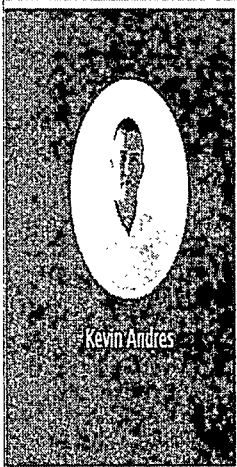

Kevin Andrés

- PANEL DE CONTROL
- Datos básicos
- Formación
- Experiencia
- Producc. intelectual
- Otros documentos
- Oferta Pública de Empleos de Carrera (OPEC)
- Audencias

= Resultados

Proceso de Selección:

CONVOCATORIA INPEC 2020

Prueba:

Verificación Requisito Mínimos

Empleo:

REALIZAR LAS DISPOSICIONES RELACIONADAS CON EL ORDEN, LA SEGURIDAD, DISCIPLINA, AUTORIDAD, CONVIVENCIA, CUSTODIA Y VIGILANCIA DE LAS PERSONAS PRIVADAS DE LA LIBERTAD A CARGO DEL INSTITUTO NACIONAL PENITENCIARIO Y CARCELARIO, ASI COMO LA VIGILANCIA DE LAS INSTALACIONES EN EL DESARROLLO DE LOS PROCESOS DE ATENCION BASICA Y TRATAMIENTO PENITENCIARIO Y PROTECCION DE LOS DERECHOS FUNDAMENTALES, CUMPLIENDO LAS ORDENES E INSTRUCCIONES DE LOS OFICIALES Y SUBOFICIALES DEL CUERPO DE CUSTODIA Y VIGILANCIA PENITENCIARIA Y CARCELARIA NACIONAL- 4114

Número de evaluación:

382607210

Nombre del aspirante:

Kevin Andres Perira Lugo

Resultado:

Admitido

Observación:

El aspirante Cumple con los Requisitos Mínimos solicitados por el empleo.



Kevin Andrés

- 🏠 PANEL DE CONTROL
- 📄 Datos básicos
- 📅 Formación
- 📄 Experiencia
- 📄 Producción intelectual
- 📄 Otros documentos
- 📄 Oferta Pública de Empleos de Carrera (OPEC)
- 📄 Audiencias

= Resultados

Proceso de Selección:

CONVOCATORIA INPEC 2020

Prueba:

Prueba de Estrategias de Afrontamiento (Dragoneantes)

Empleo:

REALIZAR LAS DISPOSICIONES RELACIONADAS CON EL ORDEN, LA SEGURIDAD, DISCIPLINA, AUTORIDAD, CONVIVENCIA, CUSTODIA Y VIGILANCIA DE LAS PERSONAS PRIVADAS DE LA LIBERTAD A CARGO DEL INSTITUTO NACIONAL PENITENCIARIO Y CARCELARIO, ASI COMO LA VIGILANCIA DE LAS INSTALACIONES EN EL DESARROLLO DE LOS PROCESOS DE ATENCION BASICA Y TRATAMIENTO PENITENCIARIO Y PROTECCION DE LOS DERECHOS FUNDAMENTALES, CUMPLIENDO LAS ORDENES E INSTRUCCIONES DE LOS OFICIALES Y SUBOFICIALES DEL CUERPO DE CUSTODIA Y VIGILANCIA PENITENCIARIA Y CARCELARIA NACIONAL. 4114

Número de evaluación:

407491666

Nombre del aspirante:

Kevin Andres Perira Lugo

Resultado:

69.01

Observación:

RESULTADO PRUEBA CLASIFICATORIA

= resultados

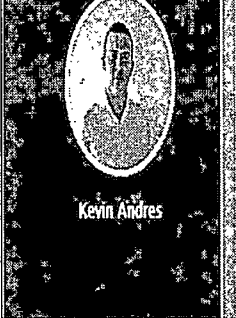

- PANEL DE CONTROL
- Datos básicos
- Formación
- Experiencia
- Producción intelectual
- Otros documentos
- Oferta Pública de Empleos de Carrera (OPEC)
- Audiencias

Proceso de Selección:

Prueba:

Empleo:

Número de evaluación:

Nombre del aspirante:
 Resultado:

Observación:

= Resultados

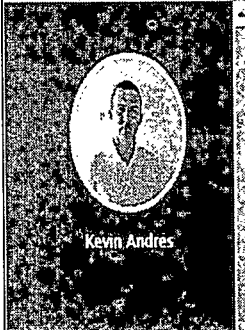

Kevin Andres

- Panel de control
- Datos básicos
- Formación
- Experiencia
- Productos intelectuales
- Otros documentos
- Oferta Pública de Empleo de Carrera (OPEC)
- Audiencias

Proceso de Selección:
CONVOCATORIA INPEC 2020

Prueba:
Prueba de Personalidad (Ascensos y Dragoneante)

Empleo:
REALIZAR LAS DISPOSICIONES RELACIONADAS CON EL ORDEN, LA SEGURIDAD, DISCIPLINA, AUTORIDAD, CONVIVENCIA, CUSTODIA Y VIGILANCIA DE LAS PERSONAS PRIVADAS DE LA LIBERTAD A CARGO DEL INSTITUTO NACIONAL PENITENCIARIO Y CARCELARIO, ASI COMO LA VIGILANCIA DE LAS INSTALACIONES EN EL DESARROLLO DE LOS PROCESOS DE ATENCION BASICA Y TRATAMIENTO PENITENCIARIO Y PROTECCION DE LOS DERECHOS FUNDAMENTALES, CUMPLIENDO LAS ORDENES E INSTRUCCIONES DE LOS OFICIALES Y SUBOFICIALES DEL CUERPO DE CUSTODIA Y VIGILANCIA PENITENCIARIA Y CARCELARIA NACIONAL. 4114

Número de evaluación:
407476665

Nombre del aspirante:
Kevin Andres Perira Lugo

Resultado:
Admitido

Observación:
APTO



ALVEN IPS SAS

NIT.: 900259750 - 3

Registro 2300101337

E- mail: contacto@alvenips.com

Tel: 782 7335 Cel: 310 633 8433

Dirección: Calle 22 N°8 - 40

www.alvenips.com

RESULTADOS

Página 1 de 5

Sede	MONTERIA EMP	Impreso	21 oct. 2021 03:22:20 pm
Id. Paciente	CC 1067956326 PE REIRA LUGO KEVIN ANDRES	Sexo: M Edad: 24A 1MNI	De Recepción 94512
Teléfonos		Fecha De Recepción	19 oct. 2021 03:11:10 pm
Entidad	LABORO SALUD OCUPACIONAL SAS	SubEntidad	PROYECTO INPEC
Sala	CONSULTA EXTERNA	Cama	ASIGNADO NO
		Médico	
		Resultados	Unidades Valores Referencia

HORMONAS

HORMONA ESTIMULANTE DEL TIROIDES - TSH 1,91 μ UI/ml 0,40 a 5,60

Tipo de muestra: Sangre/Suero
Técnica: Inmunoenzimométrico en microplaca.

Valores de referencia actualizados a Julio del 2021.

Reportado Por: JESUS ANTONIO DIAZ REYES

Fecha Reporte 21 oct. 2021 11:19 am

Validado por: Jesús A. Díaz Reyes
Cargo. Bacteriólogo
TP. 1071357813

HEMATOLOGIA

RESULTADOS

Sede **MONTERIA EMP** Impreso 21 oct. 2021 03:22:20 pm
 Id. Paciente **CC 1067956326 PE REIRA LUGO KEVIN ANDRES** Sexo: M Edad: 24A 1MND De Recepción **94512**
 Teléfonos Fecha De Recepción 19 oct. 2021 03:11:10 pm
 Entidad **LABORO SALUD OCUPACIONAL SAS** SubEntidad **PROYECTO INPEC**
 Sala **CONSULTA EXTERNA** Cama Médico **ASIGNADO NO**

Resultados Unidades Valores Referencia

HEMATOLOGIA

HEMOGRAMA

Tipo de muestra: Sangre total
 Técnica: Citometría de Flujo e Impedanciometria
 Valores de referencia actualizados Septiembre 2019.

Hemoglobina (HB)	15,80	gr/dl	14 a 18
Hematocrito (HTO)	52,30	%	41 a 53
Eritrocitos	5,58	x10 ⁶ /L	4,50 a 6,50
Volumen corpuscular media (MCV)	93,70	fL	80 a 100
Hemoglobina corpuscular media(MCH)	28,30	pg	27 a 34
Conc. de HB corpuscular media (MCHC)	30,20	gr/dl	32 a 36
Indice de distribucion eritrocitaria (RDW-CV)	13,60	.	11 a 16
Indice de distribucion eritrocitaria (RDW-SD)	52,90	fL	35 a 60
Recuento de leucocitos (WBC)	4,16	x10 ³ /L	4 a 10
Granulocitos (%)	64,10	%	40 a 70
Neutrofilos (/mmc)	2,67	x10 ³ /mmc	
Eosinofilos	8,40	%	0,50 a 5
Monocitos (%)	2,80	%	3 a 12
Monocitos (x10 ³ /mmc)	0,11	x10 ³ /mmc	0,10 a 1
Linfocitos (%)	24,10	%	20 a 40
Linfocitos (/mmc)	1,01	x10 ³ /mmc	0,60 a 4
Basofilos	0,60	%	0 a 1
Recuento de plaquetas	223,00	x10 ³ /L	150 a 450
Plaquetocritos (PCT)	0,20	%	0,11 a 0,28
Volumen plaquetario medio (MPV)	9	fL	6,50 a 12
Volumen ancho de distribución (PDW)	16		9 a 17

Reportado Por: JESUS ANTONIO DIAZ REYES

Fecha Reporte 21 oct. 2021 11:18 am

Zona de gráficos

WBC

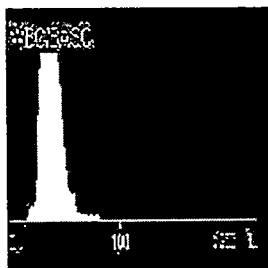

RBC

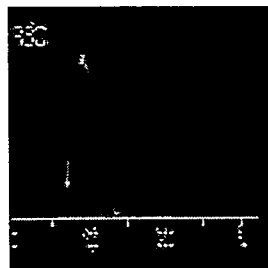

PLT

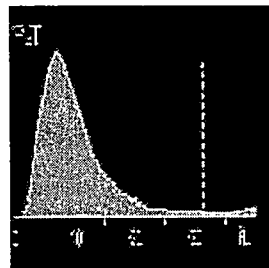

WBC DIFF

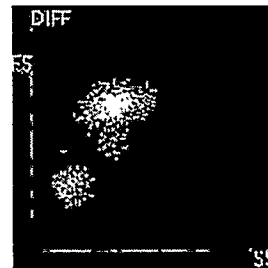



ALVEN IPS SAS
NIT.: 900259750 - 3
Registro 2300101337
E - mail: contacto@alvenips.com
Tel: 782 7335 Cel: 310 633 8433
Dirección: Calle 22 N°8 - 40
www.alvenips.com

RESULTADOS

Página 3 de 5

Sede MONTERIA EMP Impreso 21 oct. 2021 03:22:20 pm
Id. Paciente CC 1067956326 PE REIRA LUGO KEVIN ANDRES Sexo: M Edad: 24A 1MND De Recepción 94512
Teléfonos Fecha De Recepción 19 oct. 2021 03:11:10 pm
Entidad LABORO SALUD OCUPACIONAL SAS SubEntidad PROYECTO INPEC
Sala CONSULTA EXTERNA Cama Médico ASIGNADO NO

Resultados Unidades Valores Referencia

HEMATOLOGIA

fin de gráficos

Validado por: Jesús A. Díaz Reyes
Cargo. Bacteriologo
TP. 1071357816

QUIMICA

CREATININA SÉRICA 1,14 mg/dL 0,70 a 1,30

Tipo de muestra: Sangre/Suero
Método: Cinético.
Valores de referencia actualizados Septiembre de 2019

Reportado Por: MARYCELA YEPEZ ARBELAEZ

Fecha Reporte 19 oct. 2021 10:05 pm

GLUCOSA 82,60 mg/dl 70 a 110

Tipo de muestra: Sangre/Suero
Método: Enzimático
Valores de referencia actualizados Septiembre de 2019

Reportado Por: MARYCELA YEPEZ ARBELAEZ

Fecha Reporte 19 oct. 2021 10:05 pm

Validado por: Marycela Yopez Arbelaez
Cargo. Bacteriologa
T.P. 07189



ALVEN IPS SAS
NIT.: 900259750 - 3
Registro 2300101337
E - mail: contacto@alvenips.com
Tel: 782 7335 Cel: 310 633 8433
Dirección: Calle 22 N°8 - 40
www.alvenips.com

RESULTADOS

Página 4 de 5

Sede MONTERIA EMP Impreso 21 oct. 2021 03:22:20 pm
Id. Paciente CC 1067956326 PE REIRA LUGO KEVIN ANDRES Sexo: M Edad: 24A 1MND De Recepción 94512
Teléfonos Fecha De Recepción 19 oct. 2021 03:11:10 pm
Entidad LABORO SALUD OCUPACIONAL SAS SubEntidad PROYECTO INPEC
Sala CONSULTA EXTERNA Cama Médico ASIGNADO NO

Resultados Unidades Valores Referencia

QUIMICA

PERFIL LIPIDICO: COL-TRI -HDL-LDL

TRIGLICÉRIDOS 89,60 mg/dL 50 a 150

Tipo de muestra: Sangre/Suero
Técnica: Colorimétrica.

COLESTEROL TOTAL 184,90 mg/dL 120 a 200

Tipo de muestra: Sangre/Suero
Técnica: Colorimétrica

COLESTEROL H.D.L. 36,98 mg/dL 40 - 60

Tipo de muestra: Sangre/Suero
Método: Enzimático

COLESTEROL L.D.L 130 mg/dL 80 - 130

Tipo de muestra: Sangre/Suero
Método: Enzimático

Valores de referencia actualizados a septiembre de 2019.

Reportado Por: JESUS ANTONIO DIAZ REYES

Fecha Reporte 21 oct. 2021 09:41 am

Validado por: Jesús A. Díaz Reyes
Cargo. Bacteriólogo
TP. 1071357816

MICRÓBIOLOGIA



ALVEN IPS SAS

NIT.: 900259750 - 3

Registro 2300101337

E - mail: contacto@alvenips.com

Tel: 782 7335 Cel: 310 633 8433

Dirección: Calle 22 N°8 - 40

www.alvenips.com

RESULTADOS

Página 5 de 5

Sede MONTERIA EMP Impreso 21 oct. 2021 03:22:20 pm
Id. Paciente CC 1067956326 PE REIRA LUGO KEVIN ANDRES Sexo: M Edad: 24A 1MND. De Recepción 94512
Teléfonos Fecha De Recepción 19 oct. 2021 03:11:10 pm
Entidad LABORO SALUD OCUPACIONAL SAS SubEntidad PROYECTO INPEC
Sala CONSULTA EXTERNA Médico ASIGNADO NO

Cama
Resultados Unidades Valores Referencia

MICROBIOLOGIA

ANÁLISIS FÍSICO

Color Amarrilla
Aspecto Ligeramente turbio

ANÁLISIS QUÍMICO

Densidad 1.025 1.000 a 1.030
pH 5,20 5 a 9
Bilirrubina Negativo mg/dL
Glucosa Negativo mg/dL
Cetonas Negativo mg/dL
Nitritos Negativo
Proteínas 15 mg/dL
Urobilinógeno 4 mg/dL
Esterasa leucocitaria Negativo Leuc/uL
Sangre Negativo

ANÁLISIS MICROSCÓPICO

Leucocitos 3 - 5 /Campo
Eritrocitos 0 - 1 /Campo
Bacterias Escasas /Campo
Células epiteliales escamosas 0 - 1 /Campo
Filamentos de mucina (Moco) Ausencia

Reportado Por: JESUS ANTONIO DIAZ REYES

Fecha Reporte 21 oct. 2021 11:19 am

Validado por: Jesús A. Díaz Reyes
Cargo. Bacteriólogo
TP. 1071357816



INFORME RADIOLÓGICO

PACIENTE: KEVIN ANDRES PEREIRA LUGO
ESTUDIO: RX DE TÓRAX Y COLUMNA DORSO-LUMBAR
IDENTIDAD: 1067956326
REMITENTE: LABORO SALUD OCUPACIONAL
FECHA: OCTUBRE 19 DE 2021

Apreciado doctor
Con mucho gusto le presentamos la lectura, del estudio ordenado por Usted.

RX DE TÓRAX

Se observa la tráquea central y bronquios principales permeables.
Índice cardio torácico conservado.
Los hilios y la vascularidad intra pulmonar son normales.
No hay masas, condensaciones ni cavitaciones intra pulmonares.
No se observó derrame pleural.
El tórax óseo y tejidos blandos normales.

Conclusión:-RX DE TÓRAX DENTRO DE LÍMITES NORMALES.

RX DE COLUMNA DORSO-LUMBAR

Se observa adecuada mineralización ósea.
No hay curvas significativas de escoliosis.
Los cuerpos vertebrales conservan su altura.
Láminas, apófisis y pedículos íntegros.
Los espacios intervertebrales están conservados.
No hay antero ni retro listesis.
Los tejidos blandos paravertebrales son normales.

Conclusión:-RX DE COLUMNA DORSO-LUMBAR DENTRO DE LÍMITES NORMALÉS.

Atentamente,

Dra. SANDRA ENNIS C.
Médico Radiólogo R. M. 7461-92



INFORME RADIOLÓGICO

PACIENTE: KEVIN ANDRES PEREIRA LUGO
ESTUDIO: RX DE TÓRAX Y COLUMNA DORSO-LUMBAR
IDENTIDAD: 1067956326
REMITENTE: LABORO SALUD OCUPACIONAL
FECHA: OCTUBRE 19 DE 2021

Apreciado doctor

Con mucho gusto le presentamos la lectura, del estudio ordenado por Usted.

RX DE TÓRAX

Se observa la tráquea central y bronquios principales permeables.
Índice cardio torácico conservado.
Los hilios y la vascularidad intra pulmonar son normales.
No hay masas, condensaciones ni cavitaciones intra pulmonares.
No se observó derrame pleural.
El tórax óseo y tejidos blandos normales.

Conclusión:-RX DE TÓRAX DENTRO DE LÍMITES NORMALES.

RX DE COLUMNA DORSO-LUMBAR

Se observa adecuada mineralización ósea.
No hay curvas significativas de escoliosis.
Los cuerpos vertebrales conservan su altura.
Láminas, apófisis y pedículos íntegros.
Los espacios intervertebrales están conservados.
No hay antero ni retro listesis.
Los tejidos blandos paravertebrales son normales.

Conclusión:-RX DE COLUMNA DORSO-LUMBAR DENTRO DE LÍMITES NORMALES.

Atentamente,

Dra. SANDRA ENNIS C.
Médico Radiólogo R. M. 7461-92



CENTRO DE INVESTIGACION Y TRATAMIENTO NEUROLÓGICO
LABORATORIO DE ELECTROENCEFALOGRAFÍA
CALLE 35 N° 14-18 B - EL EDEN - TEL: 7892828 - 3013241748

Paciente:	KEVIN PEREIRA LUGO	Fecha Nac.:	15-Sep-97
ID:	1067956326	Edad:	24 Años
Entidad:	LABORA	Técnico:	BLEYDIS GOMEZ
Médico:	HERNAN SIERRA	Hora de Examen:	09:45:37
Fecha Examen:	19-Oct-21	Médico Ref.:	NO INFORMA
Fecha Reporte:	19-Oct-21		

Cumpliendo con el derecho a la autonomía, este estudio se realizó bajo el consentimiento implícito del (a) paciente; en caso de menores de edad o personas con limitaciones cognitivas, bajo consentimiento de su acompañante (adulto responsable) y asentimiento del (a) paciente. se dio información clara y precisa acerca del procedimiento.

Técnica de EEG:

SE REALIZA ELECTROENCEFALOGRAMA DIGITAL UTILIZANDO EL SISTEMA 10/20 PARA LA COLOCACION DE ELECTRODOS DE SUPERFICIE CON UN EQUIPO DE 54 CANALES MARCA CADWELL, MODELO EASY III.

Hallazgos:

TRAZADO SIMETRICO.
PREDOMINIO DE RITMOS ALPHA POSTERIOR Y BETA ANTERIOR.
NO HAY ALTERACIONES ANTE LA HIPERVENTILACIÓN O FOTOESTIMULACIÓN.
NO HAY PRESENCIA DE ONDAS AGUDAS NI PAROXISMOS.

Conclusión:

ESTUDIO DENTRO DE LOS LIMITES NORMALES

Sierra de la Ossa
Neurofisiología Clínica
R.M. 11401190

Dr. HERNAN SIERRA DE LA OSSA
Neurofisiología Clínica
RM 11401

Se realizo estudio con todas las medidas de Bioseguridad y elementos de protección que incluye gorro, gafas de protección, bata mangas largas anti fluidos y/o overol desechable, mascarilla N95, polainas, careta en acrílico, lo cual se considera imperativo para evitar el contagio y exposición de modo bilateral debido a emergencia sanitaria actual por virus de covid-19.

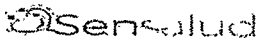
	FORMATO REPORTE DE ELECTROCARDIOGRAMA	CÓDIGO: A-HC-F23	
		Versión: 01	Página 1 de 1
	MACROPROCESO APOYO PROCESO HISTORIA CLINICA	Fecha de creación: Septiembre de 2021	
Fecha de modificación: No aplica			

1er. APELLIDO	2º APELLIDO	NOMBRE COMPLETO	No. DE IDENTIFICACIÓN	
PERIRA	LUGO	KEVIN ANDRES	CC	1067956326

REPORTE DE ELECTROCARDIOGRAMA

Día	Mes	Año
19	10	2021

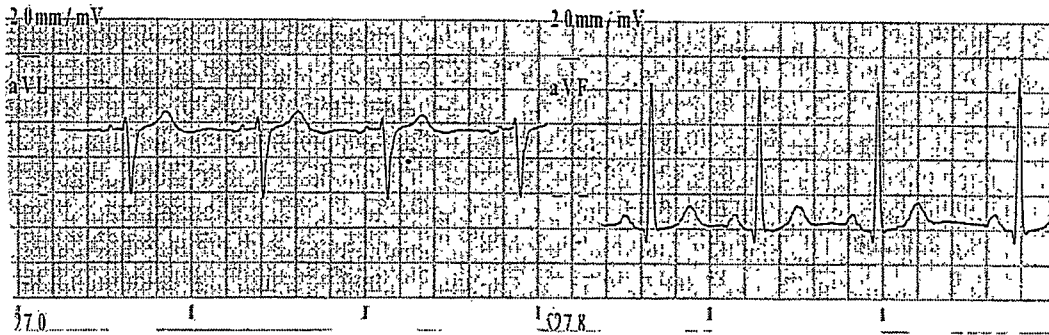
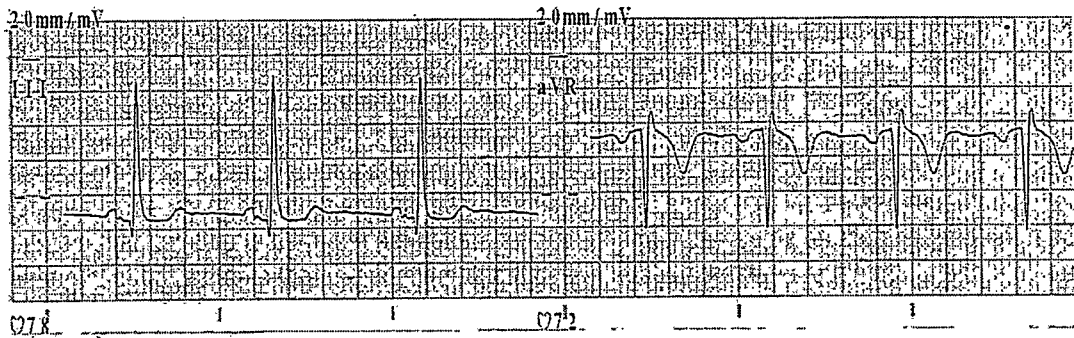
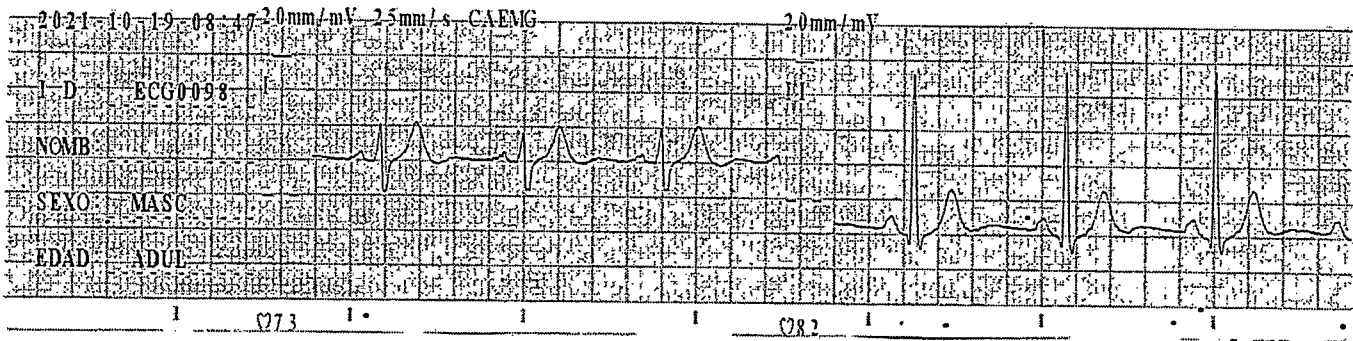

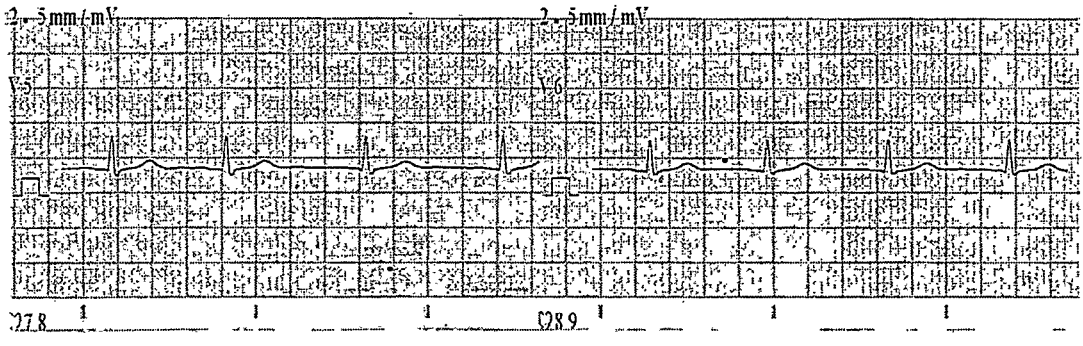
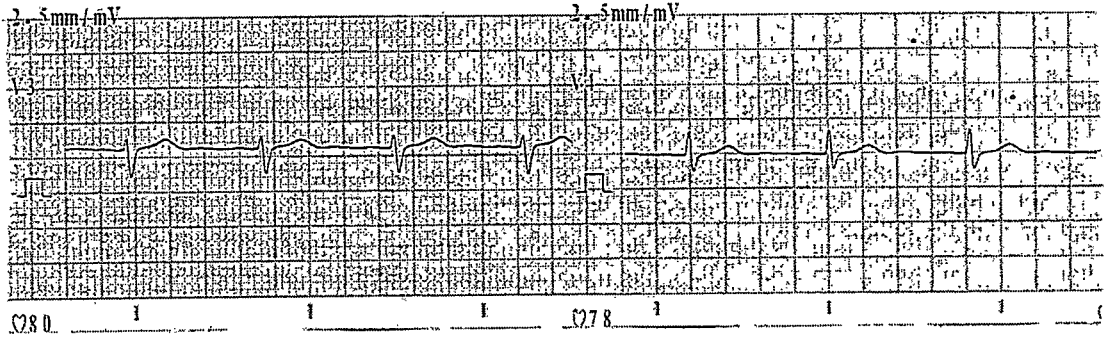
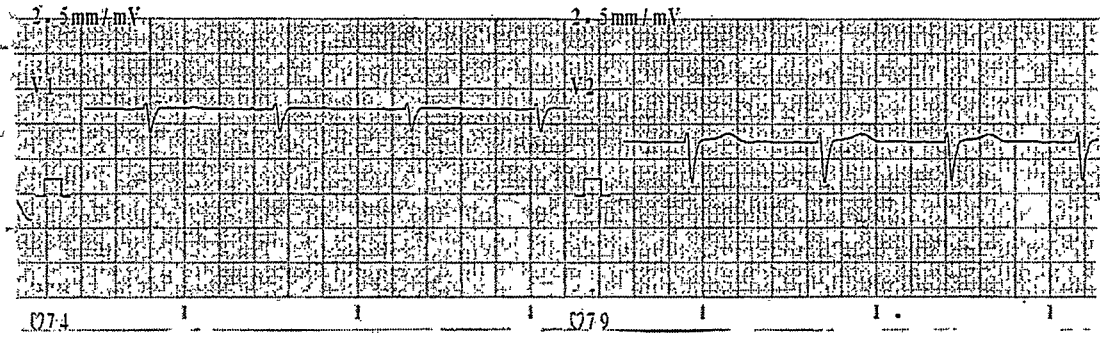



HISTORIA CLINICA



PACIENTE: KEVIN ANDRES PERIRA LUGO	IDENTIFICACION: CC 1067956326	HC: 1067956326 - CC
FECHA DE NACIMIENTO: 15/9/1997	EDAD: 24 Años	SEXO: M
RESIDENCIA: MZ-26 LT-5	CORDOVA-MONTERIA	TIPO AFILIADO: Particular
NOMBRE ACOMPAÑANTE:	PARENTESCO:	TELEFONO: 3043483488
FECHA INGRESO: 19/10/2021 - 07:55:05	FECHA EGRESO: 23/10/2021 - 09:38:23	CAMÁ:
DEPARTAMENTO: SO0012 - SALUD OCUPACIONAL - MONTERIA	SERVICIO: AAA SALUD OCUPACIONAL	
CLIENTE: CORPORACION UNIVERSIDAD LIBRE	PLAN: CORPORACION UNIVERSIDAD LIBRE	

FECHA	MOTIVOS DE CONSULTA Y ENFERMEDAD ACTUAL
2021-10-19	11:30 1045722664 - MARITH LORENA BARBOSA GORDILLO MOTIVO DE CONSULTA : EXAMEN OCUPACIONAL ENFERMEDAD ACTUAL : PACIENTE ACUDE PARA REALIZAR EXAMEN OCUPACIONAL
	08:23 1067888431 - ANDREA LUCIA YANCES FUENTES MOTIVO DE CONSULTA : CONVOCATORIA INPEC ENFERMEDAD ACTUAL : PACIENTE ACUDE PARA VALORACION MEDICA OCUPACIONAL POR CONVOCATORIA INPEC.

ANTECEDENTES - EVOLUCIÓN: 845			
FECHA EVOLUCIÓN: 2021-10-10 08:25		PROFESIONAL: ANDREA LUCIA YANCES FUENTES	
ITEM	ITEM A EVALUAR	RESPUESTA	OBSERVACIÓN
1	PATOLÓGICOS	NO REFIERE	
2	QUIRÚRGICOS	NO REFIERE	
3	FARMACOLÓGICOS	NO REFIERE	
4	TÓXICO ALÉRGICOS	NO REFIERE	
5	GINECOOBSTETRICOS	NO REFIERE	
6	TRAUMÁTICOS	NO REFIERE	
7	INMUNIZACIONES	REFIERE	HEP A 11/10/2021 1 DOSIS HEP B 11/10/2021 1 DOSIS AZTRAZENECA SEPT 2021, 1 DOSIS
8	TRANSFUSIONALES	NO REFIERE	
9	ENFERMEDAD PROFESIONAL	NO REFIERE	
10	ACCIDENTE DE TRABAJO	NO REFIERE	
11	PSIQUIÁTRICOS	NO REFIERE	
12	ANTECEDENTES FAMILIARES	NO REFIERE	

SIGNOS VITALES										
Fecha	Tension Arterial	Sitio T.A	Frecuencia Cardíaca	Temperatura	Frecuencia Respiratoria	Peso	Talla	Masa Corporal	Perímetro Abdominal	Perímetro Cefálico
19/10/2021 08:20	110/70	Miembro Superior Derecho(NINV)	74	36.50	16	61.90	163	23.297828296135	78	55.00

EXAMEN FISICO/MENTAL		
USUARIO	FECHA	
ANDREA LUCIA YANCES FUENTES	2021-10-19	
TIPO SISTEMA	VALORACION	HALLAZGO
Aspecto General	NORMAL	Bueno, paciente ingresa por sus propios medios.
Cabeza y Cuello	NORMAL	Normocefalea Ojos Sin Alteración, Oídos con tímpano sin eritema conductos auditivos normales, Naríz sin alteraciones de cornetes, cavidad Orofaringea sin alteración cuello móvil sin masas.
Torax	NORMAL	Ruidos cardiacos rítmicos sin soplos. Campos pulmonares bien ventilados sin agregados.
Abdomén	NORMAL	Blando, depresible no doloroso a la palpación sin signos de irritación peritoneal, no se palpan hernia ni masas.
GenitoUrinario	NORMAL	
Piel y Faneras	NORMAL	Hidratada, sin lesiones externas. no tatuajes, no cicatrices, No signos de dermatitis
Columna Vertebral	Wells	NORMAL
Columna Vertebral	Schober	NORMAL 10/15
Columna Vertebral	Adams	NORMAL
Columna Vertebral	Escoliosis	NORMAL
Columna Vertebral	Lasegue	NORMAL



HISTORIA CLINICA



PACIENTE: KEVIN ANDRES PERIRA LUGO	IDENTIFICACION: CC 1067956326	HC: 1067956326 - CC
FECHA DE NACIMIENTO: 15/9/1997	EDAD: 24 Años	SEXO: M
RESIDENCIA: MZ-26 LT-5	CORDOVA-MONTERIA	TIPO AFILIADO: Particular
NOMBRE ACOMPAÑANTE:	PARENTESCO:	TELEFONO: 3043483488
FECHA INGRESO: 19/10/2021 - 07:55:05	FECHA EGRESO: 23/10/2021 - 09:38:23	CAMA:
DEPARTAMENTO: S00012 - SALUD OCUPACIONAL - MONTERIA	SERVICIO: AAA SALUD OCUPACIONAL	
CLIENTE: CORPORACION UNIVERSIDAD LIBRE	PLAN: CORPORACION UNIVERSIDAD LIBRE	

Extremidades Superiores	NORMAL	Fuerza conservada, reflejos músculo tendinosos normales sin limitación a la movilidad articular; arcos de movimiento adecuados sin dolor; Tinel, Phalen y Filkestein negativo bilaterales, sin deformidades ni amputaciones sin edema ni alteraciones vasculares periféricas.
Extremidades Inferiores	NORMAL	Fuerza conservada, reflejos músculo tendinosos normales sin limitación a la movilidad articular; arcos de movimiento adecuados sin dolor; Bostezo y Cajón negativo bilaterales, sin deformidades ni amputaciones sin edema ni alteraciones vasculares periféricas.

EXAMEN NEUROLOGICO - EVOLUCIÓN: 845					
FECHA EVOLUCIÓN: 2021-10-10 08:34			PROFESIONAL: ANDREA LUCIA YANCES FUENTES		
ITEM	SECCIÓN	GRUPO	ITEM A EVALUAR	RESPUESTA	OBSERVACIÓN
1	VALORACIÓN NEUROLÓGICA	VALORACIÓN DE LA FUNCIÓN CEREBRAL	ASPECTO Y CONDUCTA	NORMAL	
2	VALORACIÓN NEUROLÓGICA	VALORACIÓN DE LA FUNCIÓN CEREBRAL	HABLA Y LENGUAJE	NORMAL	
3	VALORACIÓN NEUROLÓGICA	VALORACIÓN DE LA FUNCIÓN CEREBRAL	ESTADO ANÍMICO	NORMAL	
4	VALORACIÓN NEUROLÓGICA	VALORACIÓN DE LA FUNCIÓN CEREBRAL	PROCESOS MENTALES Y CONTENIDO DEL PENSAMIENTO	NORMAL	
5	VALORACIÓN NEUROLÓGICA	VALORACIÓN DE LA FUNCIÓN CEREBRAL	CAPACIDADES COGNOSCITIVAS	NORMAL	
6	VALORACIÓN NEUROLÓGICA	PARES CRANEALES	FUNCIÓN VISUAL (NC II)	NORMAL	
7	VALORACIÓN NEUROLÓGICA	PARES CRANEALES	MOVIMIENTOS OCULARES Y LAS PUPILAS (NC III, NC IV, NC VI)	NORMAL	
8	VALORACIÓN NEUROLÓGICA	PARES CRANEALES	MÚSCULOS TEMPORALES Y MASETEROS - SENSIBILIDAD (NC V)	NORMAL	
9	VALORACIÓN NEUROLÓGICA	PARES CRANEALES	MOVIMIENTOS FACIALES (NC VII)	NORMAL	
10	VALORACIÓN NEUROLÓGICA	PARES CRANEALES	FUNCIÓN AUDITIVA (NC VIII)	NORMAL	
11	VALORACIÓN NEUROLÓGICA	PARES CRANEALES	MOVIMIENTOS DE LOS MÚSCULOS ELEVADORES DEL VELO DEL PALADAR (NC IX, NC X)	NORMAL	
12	VALORACIÓN NEUROLÓGICA	PARES CRANEALES	FUNCIÓN DE LOS MÚSCULOS TRAPECIO Y ESTERNOCLEIDOMASTOIDEO (NC XI)	NORMAL	
13	VALORACIÓN NEUROLÓGICA	PARES CRANEALES	MOVIMIENTOS DE LA LENGUA (NC XII)	NORMAL	
14	VALORACIÓN NEUROLÓGICA	COORDINACIÓN	FUNCIÓN CEREBELAR	NORMAL	
15	VALORACIÓN NEUROLÓGICA	EVALUACIÓN DEL REFLEJO VESTIBULO ESPINAL	BABINSKY-WEIL	NORMAL	
16	VALORACIÓN NEUROLÓGICA	EVALUACIÓN DEL REFLEJO VESTIBULO ESPINAL	TANDEM	NORMAL	
17	VALORACIÓN NEUROLÓGICA	EVALUACIÓN DEL REFLEJO VESTIBULO ESPINAL	UNTERBERGER	NORMAL	



HISTORIA CLINICA



PACIENTE: KEVIN ANDRES PERIRA LUGO		IDENTIFICACION: CC 1067956326	HC: 1067956326 - CC
FECHA DE NACIMIENTO: 15/9/1997	EDAD: 24 Años	SEXO: M	TIPO AFILIADO: Particular
RESIDENCIA: MZ-26 LT-5	CORDOVA-MONTERIA		TELEFONO: 3043483488
NOMBRE ACOMPAÑANTE:	PARENTESCO:		TELEFONO:
FECHA INGRESO: 19/10/2021 - 07:55:05	FECHA EGRESO: 23/10/2021 - 09:38:23		CAMA:
DEPARTAMENTO: SO0012 - SALUD OCUPACIONAL - MONTERIA	SERVICIO: AAA SALUD OCUPACIONAL		
CLIENTE: CORPORACION UNIVERSIDAD LIBRE	PLAN: CORPORACION UNIVERSIDAD LIBRE		

ITEM	VALORACIÓN NEUROLÓGICA	EVALUACIÓN DEL REFLEJO VESTIBULO ESPINAL	ROMBERG SENSIBILIZADO	NORMAL
18	VALORACIÓN NEUROLÓGICA	EVALUACIÓN DEL REFLEJO VESTIBULO ESPINAL	ROMBERG SENSIBILIZADO	NORMAL
19	VALORACIÓN NEUROLÓGICA	EVALUACIÓN DEL REFLEJO VESTIBULO ESPINAL	ROMBERG SIMPLE	NORMAL
20	VALORACIÓN NEUROLÓGICA	EVALUACIÓN DEL REFLEJO VESTIBULO OCULAR	TEST DEDO NARIZ	NORMAL
21	VALORACIÓN NEUROLÓGICA	EVALUACIÓN DEL REFLEJO VESTIBULO OCULAR	DIADOCOSINESIA	NORMAL
22	VALORACIÓN NEUROLÓGICA	VALORACIÓN DE LA FUNCIÓN SENSITIVA	DOLOROSA	NORMAL
23	VALORACIÓN NEUROLÓGICA	VALORACIÓN DE LA FUNCIÓN SENSITIVA	TáCTIL	NORMAL
24	VALORACIÓN NEUROLÓGICA	VALORACIÓN DE REFLEJOS	BICIPITAL	NORMAL
25	VALORACIÓN NEUROLÓGICA	VALORACIÓN DE REFLEJOS	TRICIPITAL	NORMAL
26	VALORACIÓN NEUROLÓGICA	VALORACIÓN DE REFLEJOS	ROTULIANO	NORMAL
27	VALORACIÓN NEUROLÓGICA	VALORACIÓN DE REFLEJOS	AQUILIANO	NORMAL
28	VALORACIÓN NEUROLÓGICA	VALORACIÓN DE REFLEJOS	SUPINADOR LARGO	NORMAL
29	VALORACIÓN NEUROLÓGICA	VALORACIÓN DE REFLEJOS	PLANTAR	NORMAL

REVISION_GENERAL - EVOLUCIÓN: 845

FECHA EVOLUCIÓN: 2021-10-10 08:34		PROFESIONAL: ANDREA LUCIA YANCES FUENTES	
ITEM	ITEM A EVALUAR	RESPUESTA	OBSERVACIÓN
1	CABEZA Y CUELLO	NO REFIERE	
2	SISTEMA CIRCULATORIO	NO REFIERE	
3	SISTEMA RESPIRATORIO	NO REFIERE	
4	SISTEMA GASTROINTESTINAL	NO REFIERE	
5	SISTEMA GENITOURINARIO	NO REFIERE	
6	SISTEMA OSTEOMUSCULAR	NO REFIERE	
7	SISTEMA ENDOCRINO	NO REFIERE	
8	SISTEMA VASCULAR PERIFÉRICO	NO REFIERE	
9	SISTEMA NERVIOSO	NO REFIERE	

DIAGNOSTICOS DE INGRESO ASIGNADOS

CODIGO	DIAGNOSTICO DE INGRESO	ESTADO	OBSERVACION	USUARIO	FECHA
K029	CARIES DENTAL NO ESPECIFICADA			ANDREA LUCIA YANCES FUENTES	2021-10-22

INFORMACION GENERAL - SALUD OCUPACIONAL

DATOS EMPRESA



HISTORIA CLINICA



PACIENTE: KEVIN ANDRES PERIRA LUGO	IDENTIFICACION: CC 1067956326	HC: 1067956326 - CC
FECHA DE NACIMIENTO: 15/9/1997	EDAD: 24 Años	SEXO: M
RESIDENCIA: MZ-26 LT-5	CORDOVA-MONTERIA	TIPO AFILIADO: Particular
NOMBRE ACOMPAÑANTE:	PARENTESCO:	TELEFONO: 3043483488
FECHA INGRESO: 19/10/2021 - 07:55:05	FECHA EGRESO: 23/10/2021 - 09:38:23	TELEFONO:
DEPARTAMENTO: SO0012 - SALUD OCUPACIONAL - MONTERIA	SERVICIO: AAA SALUD OCUPACIONAL	CAMA:
CLIENTE: CORPORACION UNIVERSIDAD LIBRE	PLAN: CORPORACION UNIVERSIDAD LIBRE	

Nombre de la empresa: CORPORACION UNIVERSIDAD LIBRE	Sede :	Actividad :
Direccion : CALLE 170	Telefono :	

DATOS CONSULTAEEE							
EPS:	SALUD TOTAL	FONDO DE PENSIONES:			NO SABE	ARL:	PORVENIR
Ingreso <input checked="" type="radio"/>	Periodico <input type="radio"/>	Retiro <input type="radio"/>	Control <input type="radio"/>	Post incapacidad <input type="radio"/>	Reubicacion <input type="radio"/>	Caso Ocupacional <input type="radio"/>	Retiro <input type="radio"/>
Espacios Confinados <input type="radio"/>	Manipulacion de alimentos <input type="radio"/>	Trab. en alturas <input type="radio"/>					

DATOS CARGO ACTUAL O A OCUPAR							
Nombre cargo: DRAGONIANTE	Antiguedad cargo : NUEVO Q	Antiguedad en la empresa : NO					
Seccion: OPERATIVO	Turno: Diurno <input checked="" type="radio"/>	Nocturno <input type="radio"/>	Rotativo <input type="radio"/>				
Descripcion funciones del cargo : OPERATIVO	Maquinaria, Herr y materia prima utilizada :			ARMA DE FUEGO			
USO DE ELEMENTOS DE PROTECCION EN EL CARGO ACTUAL O EN EL ULTIMO:							
Gafas <input type="checkbox"/>	Casco <input type="checkbox"/>	Tapabocas <input checked="" type="checkbox"/>	Overol <input checked="" type="checkbox"/>	Botas <input checked="" type="checkbox"/>	Cófia <input type="checkbox"/>	Mangas <input type="checkbox"/>	Peto <input type="checkbox"/>
Protec auditivo <input type="checkbox"/>	Respirador <input type="checkbox"/>	Guantes <input checked="" type="checkbox"/>	Escafandra <input type="checkbox"/>	Visera <input type="checkbox"/>	Otros :		

HISTORIA DE EXPOSICION A FACTORES DE RIESGO																								
		Turno		Fisico								Quimico				Control								
Empresa	Cargo	D	N	R	VB	RA	I	T	PR	P	H	V	ER	BI	PS	EL	M	F	EPP	MEC	OT	T anos	Observaciones	
KONEKTA	ASESOR	X		X									X		X						X		<M	

ANTECEDENTES DE TRABAJO									
Fecha	Empresa	Tipo de lesion	Parte Afectada	Dias Inc	Si	No			
Observaciones :	Indemnizacion:	Enfermedad Profesional:	Si <input type="radio"/>	No <input type="radio"/>	Trajo historia clinica:	Si <input type="radio"/>	No <input type="radio"/>		

ANTECEDENTES OTOLOGICOS			
EVOLUCION: 2504	FECHA: 19/10/2021	USUARIO: 1102856575	ANTECEDENTE: NIEGA

EVALUACION OTOSCOPIA				
EVOLUCION: 2504	FECHA: 19/10/2021	USUARIO: 1102856575	OIDO DERECHO: MEMBRANA TIMPANICA INTEGR	OIDO IZQUIERDO: MEMBRANA TIMPANICA INTEGR

HISTORIAL FONOAUDIOLOGIA								
TIPO DE ATENCION:		TAMIZAJE AEREO						
FRECUENCIA	250	500	1000	2000	3000	4000	6000	8000
OIDO DERECHO	20	20	20	20	20	20	20	20
OIDO IZQUIERDO	20	20	20	20	20	20	20	20
CUADRO CLASIFICACION								
PTA: 500Hz 1000Hz 2000Hz 3000Hz				OIDO DERECHO		OIDO IZQUIERDO		
UMBRAL: 4000Hz				20		20		
ELI				Excelente		Excelente		
SAL				Normal		Normal		
FRECUENCIAS CONVERSACIONALES				20%		20%		
NIOSH-1998								
ANSI-96(PTA)								
NORMAL				X		X		
HIPOACUSIA LEVE								
HIPOACUSIA MODERADA								



HISTORIA CLINICA



PACIENTE: KEVIN ANDRES PERIRA LUGO	IDENTIFICACION: CC 1067956326	HC: 1067956326 - CC
FECHA DE NACIMIENTO: 15/9/1997	EDAD: 24 Años	SEXO: M
RESIDENCIA: MZ-26 LT-5	CORDOVA-MONTERIA	TIPO AFILIADO: Particular
NOMBRE ACOMPAÑANTE:	PARENTESCO:	TELEFONO: 3043483488
FECHA INGRESO: 19/10/2021 - 07:55:05	FECHA EGRESO: 23/10/2021 - 09:38:23	CAMA:
DEPARTAMENTO: S00012 - SALUD OCUPACIONAL - MONTERIA	SERVICIO: AAA SALUD OCUPACIONAL	
CLIENTE: CORPORACION UNIVERSIDAD LIBRE	PLAN: CORPORACION UNIVERSIDAD LIBRE	

HIPOACUSIA MODERADA A SEVERA	
HIPOACUSIA SEVERA	
HIPOACUSIA PROFUNDA	
OBSERVACIONES	
SENSIBILIDAD AUDITIVA PERIFERICA DENTRO DE LOS PARAMETROS DE NORMALIDAD BILATERAL	

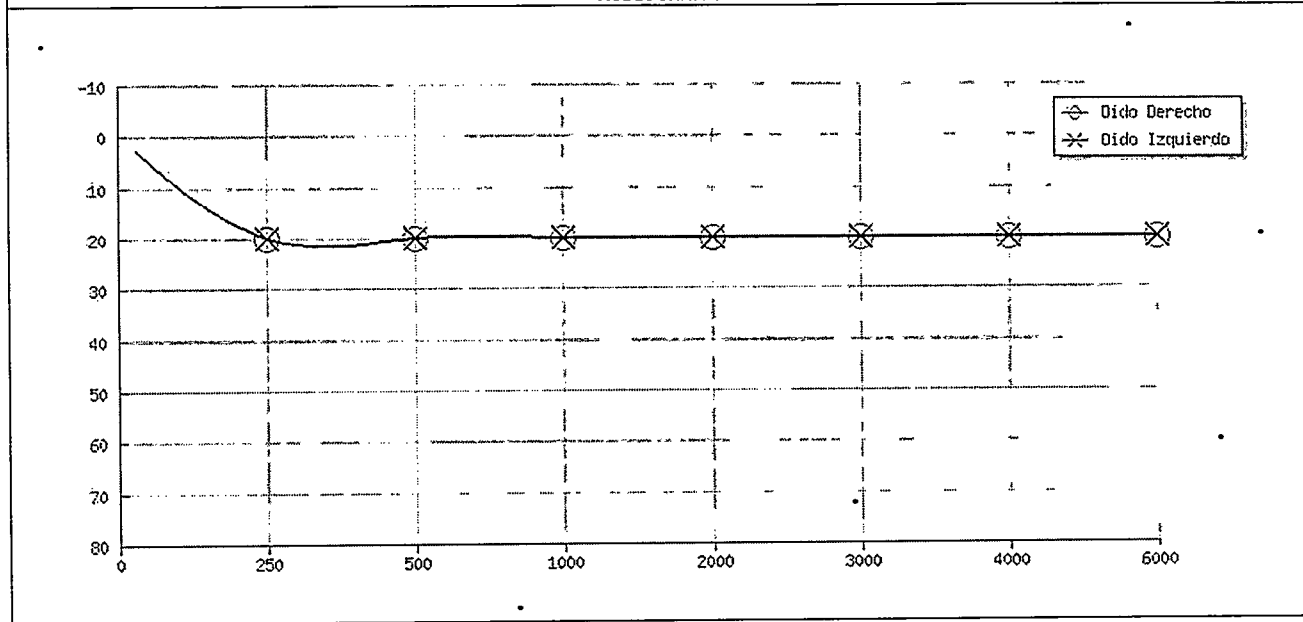

Melissa Andrea Vergara Sheuanes

PROFESIONAL: MELISSA ANDREA VERGARA SHEUANES
 CC 1102856575
 ESPECIALIDAD - FONODILOGIA SO

VALORACION OPTOMETRIA	
AGUDEZA VISUAL	
AV LEJOS CON RX	
OJO DERECHO 20/20	OJO IZQUIERDO 20/20
AV LEJOS SIN RX	
OJO DERECHO 20/20	OJO IZQUIERDO 20/20
AV CERCA CON RX	
OJO DERECHO 0.5 M	OJO IZQUIERDO 0.5 M
AV CERCA SIN RX	
OJO DERECHO 0.5 M	OJO IZQUIERDO 0.5 M
AGUJERO ESTENOPEICO	



HISTORIA CLINICA



PACIENTE: KEVIN ANDRES PERIRA LUGO	IDENTIFICACION: CC 1067956326	HC: 1067956326 - CC
FECHA DE NACIMIENTO: 15/9/1997	EDAD: 24 Años	SEXO: M
RESIDENCIA: MZ-26 LT-5	CORDOVA-MONTERIA	TIPO AFILIADO: Particular
NOMBRE ACOMPAÑANTE:	PARENTESCO: 1	TELEFONO: 3043483488
FECHA INGRESO: 19/10/2021 - 07:55:05	FECHA EGRESO: 23/10/2021 - 09:38.23	CAMA:
DEPARTAMENTO: S00012 - SALUD OCUPACIONAL - MONTERIA	SERVICIO: AAA SALUD OCUPACIONAL	
CLIENTE: CORPORACION UNIVERSIDAD LIBRE	PLAN: CORPORACION UNIVERSIDAD LIBRE	

OJO DERECHO 20/20	OJO IZQUIERDO 20/20
OJO DOMINANTE	
OJO DERECHO <input checked="" type="checkbox"/>	OJO IZQUIERDO <input type="checkbox"/>
OBSERVACIONES	
NA	

LENSOMETRIA

OBSERVACIONES:	NO UTILIZA RX OPTICA
-----------------------	----------------------

REJILLA AMSLER

OBSERVACIONES	
OJO DERECHO	OJO IZQUIERDO
SIN ALTERACION	SIN ALTERACION

VISION CROMATICA (Cartilla de Ishihara)

RESULTADOS	
OBSERVACIONES	
OJO DERECHO	OJO IZQUIERDO
SIN ALTERACION	SIN ALTERACION
OBSERVACIONES	
NA	

CAMPO VISUAL POR CONFRONTACIÓN

OBSERVACIONES	
OJO DERECHO	OJO IZQUIERDO
SIN ALTERACION	SIN ALTERACION
OBSERVACIONES	
NA	

FONDO DE OJO

OBSERVACIONES	
OJO DERECHO	OJO IZQUIERDO
SANO	SANO

TEST SENSIBILIDAD CONTRASTE

RESULTADOS	
OBSERVACIONES	
OJO DERECHO	OJO IZQUIERDO
SIN ALTERACION	SIN ALTERACION
OBSERVACIONES	
NA	

COVER TEST

No. Evolución:	1760	Fecha de evolución:	19/10/2021 11:37:13
Usuario:	1045722664		
	VISION LEJANA		VISION CERCANA
CON CORRECIÓN	ORTHO		EXOFORIA
SIN CORRECIÓN	ORTH		EXOFORIA
OBSERVACIONES			
SIN ALTERACION			

COVER TEST			
No. Evolución:	1730	Fecha de evolución:	19/10/2021 11:30:30
Usuario:	1045722664		
	VISIÓN LEJANA		VISIÓN CERCANA
CON CORRECCIÓN	ORTHO	EXOFORIA	
SIN CORRECCIÓN	ORTHO	EXOFORIA.	
OBSERVACIONES			
NA			

ESTEREOPSIS			
No. Evolución:	1760	Fecha de evolución:	19/10/2021 11:37:13
Usuario:	1045722664		
OJO DERECHO	OJO IZQUIERDO		
40 SEG DE ARCO	40 SEG DE ARCO		
OBSERVACIONES			
SIN ALTERACION			



No. Evolución:	1730	Fecha de evolución:	19/10/2021 11:30:30
Usuario:	1045722664		
OJO DERECHO	OJO IZQUIERDO		
40 SEG DE ARCO	40 SEG DE ARCO		
OBSERVACIONES			
SIN ALTERACION			

VALORACIÓN POR OPTOMETRIA - EVOLUCIÓN: 1730					
FECHA EVOLUCIÓN: 2021-10-10 11:36			PROFESIONAL: MARITH LORENA BARBOSA GORDILLO		
ITEM	SECCIÓN	GRUPO	ITEM A EVALUAR	RESPUESTA	OBSERVACIÓN
1	VALORACIÓN OPTOMÉTICA	VALORACIÓN OPTOMÉTICA	AGUDEZA VISUAL	CUMPLE	
2	VALORACIÓN OPTOMÉTICA	VALORACIÓN OPTOMÉTICA	CAMPO VISUAL	CUMPLE	
3	VALORACIÓN OPTOMÉTICA	VALORACIÓN OPTOMÉTICA	DISCRIMINACIÓN DEL COLOR	CUMPLE	
4	VALORACIÓN OPTOMÉTICA	VALORACIÓN OPTOMÉTICA	DISCRIMINACIÓN DEL TAMAÑO DE LOS OBJETOS	CUMPLE	
5	VALORACIÓN OPTOMÉTICA	VALORACIÓN OPTOMÉTICA	DISCRIMINACIÓN DE LA FORMA DE LOS OBJETOS	CUMPLE	
6	VALORACIÓN OPTOMÉTICA	VALORACIÓN OPTOMÉTICA	DISCRIMINACIÓN DE LA CANTIDAD DE OBJETOS	CUMPLE	
7	VALORACIÓN OPTOMÉTICA	VALORACIÓN OPTOMÉTICA	PERCEPCIÓN DE DISTANCIA Y PROFUNDIDAD	CUMPLE	
8	VALORACIÓN OPTOMÉTICA	VALORACIÓN OPTOMÉTICA	COORDINACIÓN VISO-MOTRIZ (COVER TEST)	CUMPLE	
9	VALORACIÓN OPTOMÉTICA	VALORACIÓN OPTOMÉTICA	PERCEPCIÓN DE HERRAMIENTAS (TEST DE ESTERIOPSIS)	CUMPLE	
10	VALORACIÓN OPTOMÉTICA	VALORACIÓN OPTOMÉTICA	PERCEPCIÓN ESPACIAL (TEST DE ESTERIOPSIS)	CUMPLE	
11	VALORACIÓN OPTOMÉTICA	VALORACIÓN OPTOMÉTICA	CONCLUSIÓN DE LA VALORACIÓN	CUMPLE	CUMPLE CON TODOS LOS PARAMETROS

MG

PROFESIONAL: MARITH LORENA BARBOSA GORDILLO
 CC 1045722664
 ESPECIALIDAD - OPTOMETRIA SO

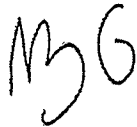
ANALISIS Y PLAN DE MANEJO

EVOLUCION 1760	FECHA 2021-10-19	USUARIO MARITH LORENA BARBOSA GORDILLO
ANALISIS		
SIN ALTERACION VISUAL		
PLAN DE MANEJO		
REPROGRAMAR EN		
NO REQUIERE RX OPTICA. CONTROL VISUAL EN 1 AÑO.		
		
Profesional: MARITH LORENA BARBOSA GORDILLO CC - 1045722664		
EVOLUCION 1730	FECHA 2021-10-19	USUARIO MARITH LORENA BARBOSA GORDILLO
ANALISIS		
SIN ALTERACION VISUAL		
PLAN DE MANEJO		
REPROGRAMAR EN		
NO REQUIERE RX OPTICA. CONTROL VISUAL EN 1 AÑO.		
		
Profesional: MARITH LORENA BARBOSA GORDILLO CC - 1045722664		

INFORMACION DE LA EVOLUCION		
DIAGNOSTICO ODONTOLOGICO	Tipo 2 Paciente con caries dental y/o enfermedad periodontal incipientes	
Evolucion: 765	Ingreso No: 4135	Cuenta: 4016
REGISTROS EN ODONTOGRAMA PRIMERA VEZ EVOLUCION:		
Diente:	Region:	Hallazgo Registrado:
26	OCCLUSAL	CARIES DEL ESMALTE
37	OCCLUSAL	AMALGAMA NO COMPATIBLE
37	VESTIBULAR	AMALGAMA NO COMPATIBLE
18	DIENTE COMPLETO	DIENTE INCLUIDO
28	DIENTE COMPLETO	DIENTE INCLUIDO
38	DIENTE COMPLETO	DIENTE INCLUIDO
48	DIENTE COMPLETO	DIENTE INCLUIDO
11	DIENTE COMPLETO	SANO
12	DIENTE COMPLETO	SANO
13	DIENTE COMPLETO	SANO
14	DIENTE COMPLETO	SANO
15	DIENTE COMPLETO	SANO
16	DIENTE COMPLETO	SANO
17	DIENTE COMPLETO	SANO
21	DIENTE COMPLETO	SANO
22	DIENTE COMPLETO	SANO
23	DIENTE COMPLETO	SANO
24	DIENTE COMPLETO	SANO
25	DIENTE COMPLETO	SANO
27	DIENTE COMPLETO	SANO
31	DIENTE COMPLETO	SANO
32	DIENTE COMPLETO	SANO

33	DIENTE COMPLETO	SANO
34	DIENTE COMPLETO	SANO
35	DIENTE COMPLETO	SANO
36	DIENTE COMPLETO	SANO
41	DIENTE COMPLETO	SANO
42	DIENTE COMPLETO	SANO
43	DIENTE COMPLETO	SANO
44	DIENTE COMPLETO	SANO
45	DIENTE COMPLETO	SANO
46	DIENTE COMPLETO	SANO
47	DIENTE COMPLETO	SANO

18	17	16	15	14	13	12	11	21	22	23	24	25	26	27	28
			55	54	53	52	51	61	62	63	64	65			
			85	84	83	82	81	71	72	73	74	75			
48	47	46	45	44	43	42	41	31	32	33	34	35	36	37	38

OBSERVACIONES ODONTOLÓGICAS

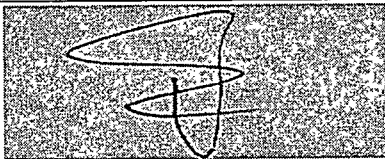

PROFESIONAL: VICTOR JULIO MUÑOZ
 CC 1067899790
 ESPECIALIDAD - ODONTOLOGIA SO

VALORACIÓN POR FISIOTERAPIA - EVOLUCIÓN: 7584

FECHA EVOLUCIÓN: 2021-10-10 11:30			PROFESIONAL: DAURELIS TRUJILLO GONZALES		
ITEM	SECCIÓN	GRUPO	ITEM A EVALUAR	RESPUESTA	OBSERVACIÓN
1	COMPONENTE MOTOR	MOTRICIDAD FINA	ENGANCHE	SI	REALIZA
2	COMPONENTE MOTOR	MOTRICIDAD FINA	AGARRE A MANO LLENA	SI	REALIZA
3	COMPONENTE MOTOR	MOTRICIDAD FINA	AGARRE CILINDRICO	SI	REALIZA
4	COMPONENTE MOTOR	MOTRICIDAD FINA	PINZA FINA	SI	REALIZA
5	COMPONENTE MOTOR	MOTRICIDAD FINA	PINZA TRÍPODE	SI	REALIZA
6	COMPONENTE MOTOR	MOTRICIDAD FINA	PINZA LATERO LATERAL	SI	REALIZA
7	COMPONENTE MOTOR	MOTRICIDAD FINA	PRECISIÓN MOTRIZ	SI	REALIZA

8	COMPONENTE MOTOR	MOTRICIDAD FINA	AGILIDAD MOTRIZ	SI	REALIZA
9	COMPONENTE MOTOR	MOTRICIDAD FINA	DESTREZA MANUAL Y DE BRAZOS	SI	REALIZA
10	COMPONENTE MOTOR	MOTRICIDAD FINA	USO DE AMBAS MANOS	SI	REALIZA
11	COMPONENTE MOTOR	MOTRICIDAD FINA	DISCRIMINACIÓN DERECHA IZQUIERDA	SI	REALIZA
12	COMPONENTE MOTOR	MOTRICIDAD GRUESA	FUERZA EN LOS BRAZOS (GRADO 5)	NO REQUIERE RESPUESTA	5/5
13	COMPONENTE MOTOR	MOTRICIDAD GRUESA	CONTROL POSTURAL	NO REQUIERE RESPUESTA	NORMAL
14	COMPONENTE MOTOR	MOTRICIDAD GRUESA	ALINEAMIENTO POSTURAL	NO REQUIERE RESPUESTA	NORMAL
15	COMPONENTE MOTOR	MOTRICIDAD GRUESA	POSTURA BÍPEDA	NO REQUIERE RESPUESTA	NORMAL
16	COMPONENTE MOTOR	MOTRICIDAD GRUESA	POSTURA SEDENTE	NO REQUIERE RESPUESTA	NORMAL
17	COMPONENTE MOTOR	MOTRICIDAD GRUESA	FLEXIÓN DE TRONCO	SI	RANGOS NORMALES DE MOVIMIENTO
18	COMPONENTE MOTOR	MOTRICIDAD GRUESA	ROTACIÓN DE TRONCO	SI	RANGOS NORMALES DE MOVIMIENTO
19	COMPONENTE MOTOR	MOTRICIDAD GRUESA	CUNCLILLAS	SI	62 POR MINUTO
20	COMPONENTE MOTOR	MOTRICIDAD GRUESA	CUADRÚPEDA	SI	NORMAL
21	COMPONENTE MOTOR	MOTRICIDAD GRUESA	CAMINAR	NO REQUIERE RESPUESTA	MARCHA NORMAL
22	COMPONENTE MOTOR	MOTRICIDAD GRUESA	SUBIR-BAJAR	NO REQUIERE RESPUESTA	REALIZA SATISFACTORIAMENTE
23	COMPONENTE MOTOR	MOTRICIDAD GRUESA	TREPAR	SI	REALIZA SATISFACTORIAMENTE
24	COMPONENTE MOTOR	MOTRICIDAD GRUESA	TRANSPORTAR	NO REQUIERE RESPUESTA	REALIZA SATISFACTORIAMENTE
25	COMPONENTE MOTOR	MOTRICIDAD GRUESA	ALCANZAR	NO REQUIERE RESPUESTA	REALIZA SATISFACTORIAMENTE
26	COMPONENTE MOTOR	MOTRICIDAD GRUESA	EMPUJAR	NO REQUIERE RESPUESTA	REALIZA SATISFACTORIAMENTE
27	COMPONENTE MOTOR	MOTRICIDAD GRUESA	HALAR	NO REQUIERE RESPUESTA	REALIZA SATISFACTORIAMENTE
28	COMPONENTE MOTOR	MOTRICIDAD GRUESA	VELOCIDAD DE REACCIÓN	SI	REALIZA SATISFACTORIAMENTE
29	COMPONENTE MOTOR	MOTRICIDAD GRUESA	FUERZA DE PERNAS (GRADO 5)	SI	5/5
30	COMPONENTE MOTOR	MOTRICIDAD GRUESA	RESISTENCIA	NO REQUIERE RESPUESTA	REALIZA SATISFACTORIAMENTE
31	COMPONENTE MOTOR	MOTRICIDAD GRUESA	PRUEBA DE FUERZA ABDOMINAL	SI	REALIZA SATISFACTORIAMENTE
32	COMPONENTE MOTOR	DIAGNÓSTICO	DIAGNÓSTICO FISIOTERAPÉUTICO	NO REQUIERE RESPUESTA	

Daurelis Trujillo.6

PROFESIONAL: DAURELIS TRUJILLO GONZALES
 CC 1067912754
 ESPECIALIDAD - FISIOTERAPIA SO

DATOS DEL CERTIFICADO							
DATOS PERSONALES							
Tipo Identificación :	CC	No :	1067956326	Nombre :	KEVIN ANDRES PERIRA LUGO	Afiliación :	1067956326
F.Nacimiento :	1997-09-15	Edad :	1997-09-15	Entidad :		Ocupación :	OFICIOS VARIOS

EVALUACION DE LOS SERVICIOS:			
CARGO	DESCRIPCION	CALIFICACION	OBSERVACION
87103050	RADIOGRAFÍA DE COLUMNA DORSOLUMBAR	NORMAL	

871121SO	RADIOGRAFÍA DE TÓRAX (P.A. O A.P. Y LATERAL, DECÚBITO LATERAL, OBLICUAS O LATERAL)	NORMAL	
890203SO	CONSULTA DE PRIMERA VEZ POR ODONTOLOGÍA GENERAL	ANORMAL	TIPO 2: CARIERS DENTAL
890207SO	CONSULTA DE PRIMERA VEZ POR OPTOMETRÍA	NORMAL	
890210SO	CONSULTA DE PRIMERA VEZ POR FONOAUDIOLÓGIA	NORMAL	
890262SO	CONSULTA DE PRIMERA VEZ POR ESPECIALISTA EN MEDICINA DEL TRABAJO O SEGURIDAD Y SALUD EN EL TRABAJO	ANORMAL	NO CUMPLE TALLA SEGUN PROFESIOGRAMA.
891402SO	ELECTROENCEFALOGRAMA COMPUTARIZADO	NORMAL	
895100SO	ELECTROCARDIOGRAMA DE RITMO O DE SUPERFICIE SOD	NORMAL	
901111SO	BACILOSCOPIA COLORACIÓN ÁCIDO ALCOHOL RESISTENTE [ZIELH-NEELSEN] LECTURA SERIADA TRES MUESTRAS	NORMAL	
902210SO	HEMOGRAMA IV	NORMAL	
903815SO	COLESTEROL DE ALTA DENSIDAD	NORMAL	
903816SO	COLESTEROL DE BAJA DENSIDAD SEMIAUTOMATIZADO	NORMAL	
903818SO	COLESTEROL TOTAL	NORMAL	
903841SO	GLUCOSA EN SUERO U OTRO FLUIDO DIFERENTE A ORINA	NORMAL	
903868SO	TRIGLICERIDOS	NORMAL	
903895SO	CREATININA EN SUERO U OTROS FLUIDOS	NORMAL	
906492SO	ANTICUERPOS ANTI RECEPTOR DE TSH SEMIAUTOMATIZADO O AUTOMATIZADO	NORMAL	
907106SO	UROANÁLISIS	NORMAL	
931001SO	TERAPIA FÍSICA INTEGRAL	NORMAL	

EL CONCEPTO DE APTITUD SE APOYA EN EL PROFESIOGRAMA:	SI <input checked="" type="radio"/>	No <input type="radio"/>
CERTIFICADO HABILITADO PARA ENTREGAR A LA EMPRESA:	<input checked="" type="checkbox"/>	
EXAMEN DE INGRESO		
CONCEPTOS CALIFICADOS:	SI	NO
APTO CON RESTRICCIONES	[X]	[]

PROGRAMA DE VIGILANCIA EPIDEMIOLOGICA						
Visual <input checked="" type="checkbox"/>	Auditivo <input checked="" type="checkbox"/>	Respiratorio <input type="checkbox"/>	Cardiovascular <input type="checkbox"/>	Psicosocial <input checked="" type="checkbox"/>	Ergonomico <input checked="" type="checkbox"/>	Otros <input checked="" type="checkbox"/>

Observaciones:	
RECOMENDACIONES Y/O CONDICIONES A ADOPTAR PARA QUE EL TRABAJADOR PUEDA DESEMPEÑAR LA LABOR:	Pausas activas, higiene postural, uso correcto de elementos de protección personal, capacitación para el cargo a desempeñar, control anual por seguridad y salud en el trabajo, Hábitos de vida saludable.
CONCEPTOS OCUPACIONALES:	EXAMEN PREOCUPACIONAL: NO CUMPLE TALLA SEGUN PROFESIOGRAMA EXAMEN OSTEOMUSCULAR SIN ALTERACIONES VISION: NORMAL AUDICION: NORMAL PARACLINICOS: SIN ALTERACIONES ACTUALMENTE ASINTOMATICO RESPIRATORIO, NIEGA SINTOMAS RESPIRATORIOS, FIEBRE, FARINGODINIA, TOS, MIALGIA, ARTRALGIAS U OTROS, NIEGA ANTECEDENTES DE CONTACTO CON PERSONA EXTRANJERO O PACIENTE CON COVID 19, DURANTE LA ATENCION SE APLICARON LAS MEDIDAS DE BIOSEGURIDAD COMO: DISTANCIAMIENTO SOCIAL, CON SEÑALIZACION, DESINFECCION DE CALZADO Y MANOS AL INGRESO, TOMA DE TEMPERATURA CON TERMOMETRO INFRAROJO, SE REALIZO CUESTIONARIO DE NEXO EPIDEMIOLOGICO Y SINTOMAS, RELACIONADOS CON COVID 19, CUMPLIMOS CON EL USO ADECUADO DE LOS ELEMENTOS DE PROTECCION PERSONAL POR PARTE DE LOS TRABAJADORES (GORRO, GAFAS, MASCARILLAS NORMALES, BATA MANGA LARGA ANTIFLUIDO Y GUANTES) AREA DE LAVADO DE MANOS (CONSULTORIOS Y BAÑOS) Y DISPOSICION ADECUADA DE RESIDUOS
RESTRICCIONES EXISTENTES:	NO CUMPLE TALLA SEGUN PROFESIOGRAMA
PRUEBAS REALIZADAS:	
REMISIÓN: SI <input type="radio"/> NO <input checked="" type="radio"/>	EPS: SI <input type="radio"/> NO <input checked="" type="radio"/>
	ARL: SI <input type="radio"/> NO <input checked="" type="radio"/>

ESTA HISTORIA AUN NO PRESENTA NOTAS DE OBSERVACION

Andrea

*Andrea Lucía Yances Fuentes
Medico Ocupacional SO
R.M. 1067888431
LIC. EST. 022206*

Kevin Perera Lugo



HUELLA PACIENTE:

PROFESIONAL: ANDREA LUCIA YANCES FUENTES
CC - 1067888431
ESPECIALIDAD - MEDICO OCUPACIONAL SO

PACIENTE: KEVIN ANDRES PERIRA LUGO
DOCUMENTO CC 1067956326

Imprimió: MAURO ANDRES RODRIGUEZ GOENAGA - 1233338219

Fecha Impresión : 2021/10/24 - 08:28:43

INFORME MÉDICO OCUPACIONAL DE APTITUD

Tipo certificación: Ingreso Periódico Retiro Post incapacidad Caso ocupacional
 Control Reubicación Ingreso al SVE Trabajo en alturas

DATOS DEL PACIENTE

Fecha 17/11/2021 07:47:00 Empresa PARTICULAR

Nombre KEVIN ANDRES PEREIRA LUGO

Cargo CONTRATISTA

Doc. Identidad CC 1067956326



SE PRACTICARON LOS SIGUIENTES PARACLÍNICOS

1 EXAMEN OSTEOMUSCULAR	2	3
4	5	6
7	8	9

EXAMEN DE INGRESO

SI NO NO APLICA FALTA INFORMACIÓN

Apto para el cargo	<input checked="" type="radio"/>	<input type="radio"/>	<input type="radio"/>	<input type="radio"/>
Aplazado	<input type="radio"/>	<input type="radio"/>	<input type="radio"/>	<input type="radio"/>
Apto con restricciones	<input type="radio"/>	<input type="radio"/>	<input type="radio"/>	<input type="radio"/>
Apto para trabajar en alturas	<input type="radio"/>	<input type="radio"/>	<input type="radio"/>	<input type="radio"/>
Apto para trabajar en espacios confinados	<input type="radio"/>	<input type="radio"/>	<input type="radio"/>	<input type="radio"/>
Apto para Trabajar con equipos de suministro de aire o autocontenido	<input type="radio"/>	<input type="radio"/>	<input type="radio"/>	<input type="radio"/>
Apto para participar en la brigada	<input type="radio"/>	<input type="radio"/>	<input type="radio"/>	<input type="radio"/>
Apto para el requerimiento del cargo de la empresa o contratista	<input type="radio"/>	<input type="radio"/>	<input type="radio"/>	<input type="radio"/>

EXAMEN PERIÓDICO

SI NO

Apto para continuar desempeñando el cargo sin limitaciones	<input type="radio"/>	<input type="radio"/>
Requiere restricciones de actividades	<input type="radio"/>	<input type="radio"/>
Requiere reubicación laboral temporal	<input type="radio"/>	<input type="radio"/>
Requiere reubicación laboral permanente	<input type="radio"/>	<input type="radio"/>
Apto para trabajar en alturas	<input type="radio"/>	<input type="radio"/>
Apto para trabajar en espacios confinados	<input type="radio"/>	<input type="radio"/>
Apto para trabajar en alturas	<input type="radio"/>	<input type="radio"/>

EXAMEN DE RETIRO

SI NO

Sospecha de enfermedad Profesional	<input type="radio"/>	<input type="radio"/>
Secuelas de Accidentes de Trabajo	<input type="radio"/>	<input type="radio"/>
Enfermedad Común	<input type="radio"/>	<input type="radio"/>

PROGRAMA DE VIGILANCIA EPIDEMIOLÓGICA

Visual Auditivo Respiratorio Cardiovascular Psicosocial Ergonómico Otros

REMISIÓN SI NO ARL SI NO EPS SI NO

Andrea Lucia Yances Fuentes

ANDREA LUCIA YANCES FUENTES
 Especialidad: MEDICINA OCUPACIONAL
 CC: 1067888431 RM: 1067888431

Kevin Pereira Lugo

Trabajador: KEVIN ANDRES PEREIRA LUGO
 CC 1067956326

Declaro que todos los datos registrados corresponden a la verdad



Captura Biometrica

INFORME MÉDICO OCUPACIONAL DE APTITUD

****PRUEBAS REALIZADAS: EXAMEN MEDICO OCUPACIONAL CON ENFASIS OSTEOMUSCULAR,
RECOMENDACIONES GENERALES LABORALES: SE RECOMIENDA VALORACION AUDITIVA Y VISUAL, ANUAL.**

Estatura: 1.67 mts - Peso: 64.2 kg - lmc: 23.02

Utilice protección solar y ropa adecuada (manga larga, con cuello) en momentos en que se exponga al sol. En lo posible use gorra o sombreros de ala ancha. Hidratarse durante la Jornada laboral. No levantar más de 25 kilos del piso y 50 kilos en los hombros (carga permitida para los hombres y la mitad para las mujeres).

Haga uso si es necesario, de ayudas ergonómicas, o elementos para levantar cargas.

RECOMENDACIONES PARA EL USO DE PROTECCIÓN AUDITIVA: Uso correcto de los protectores auditivos. Mantenimiento de los mismos en perfecto estado. Evitar exposiciones innecesarias a elevados niveles de ruido. Cuidar y controlar el buen estado de la maquinaria productora de ruido. El protector auditivo utilizado debe ser de dimensiones adecuadas al oído que lo va a usar, puede producir molestias al inicio de su utilización, por lo que puede resultar necesaria una adaptación gradual. En caso de exposiciones a ruidos con componentes espectrales de baja frecuencia escoger el uso de tapones, preferentemente los de espuma moldeable. En caso de exposiciones a niveles de ruido muy altos, donde sea necesario el uso combinado de tapones y orejeras, utilizar tapones de espuma moldeable y protectores tipo fono de buena calidad.

RECOMENDACIONES PAUSAS ACTIVAS: Realizar movimientos de todas las articulaciones del cuerpo iniciando por el cuello y terminando en los dedos de los pies. Contraer y relajar gradualmente los diferentes grupos musculares (rostro, cuello, hombros, tórax, miembros superiores, pelvis y abdomen y miembros inferiores. Estirar hasta el límite el cuello, los brazos, la columna y las extremidades inferiores con la ayuda de las manos en diferentes direcciones. Cerrar los ojos y sentir los latidos del corazón, respirar profundamente sintiendo los movimientos ondulatorios del abdomen. Realizar auto masajes de: las orejas, el cuero cabelludo, la frente, la cara, la nuca y los hombros, sintiendo la textura de la piel y el efecto calmante sobre todo el organismo

RECOMENDACIONES PARA EL USO DE PROTECCIÓN RESPIRATORIA: Verificar que la máscara se adapte perfectamente al rostro del usuario, de modo de impedir la entrada de contaminantes. Para ello se deben realizar los chequeos rutinarios y las evaluaciones objetivas de ajuste del equipo. El usuario debe estar afeitado, ya que los vellos forman intersticios entre la máscara y la piel, lo que dificulta un buen ajuste y permite la entrada de aire contaminado a las vías respiratorias del usuario. El empleado debe usar una máscara de tamaño adecuado a su rostro, ya que existen en tallas S, M y L. Se debe realizar una mantención y limpieza de la máscara en forma periódica, tanto para evitar la contaminación externa como para prolongar la vida útil del equipo. Cuando se trata de un equipo que filtra aire, se debe tener la precaución de que el filtro sea adecuado a la naturaleza del contaminante (filtro para partículas, filtros específicos para gases y vapores o filtros mixtos). Si no existe suficiente oxígeno en el aire, se debe recurrir a equipos que lo provean.

RECOMENDACIONES PAUSAS ACTIVAS: Realizar movimientos de todas las articulaciones del cuerpo iniciando por el cuello y terminando en los dedos de los pies. Contraer y relajar gradualmente los diferentes grupos musculares (rostro, cuello, hombros, tórax, miembros superiores, pelvis y abdomen y miembros inferiores. Estirar hasta el límite el cuello, los brazos, la columna y las extremidades inferiores con la ayuda de las manos en diferentes direcciones. Cerrar los ojos y sentir los latidos del corazón, respirar profundamente sintiendo los movimientos ondulatorios del abdomen. Realizar auto masajes de: las orejas, el cuero cabelludo, la frente, la cara, la nuca y los hombros, sintiendo la textura de la piel y el efecto calmante sobre todo el organismo

RECOMENDACIONES HÁBITOS DE VIDA SALUDABLES: Fomentar el consumo de alimentos saludables. Fomentar el estilo de vida activo dentro y fuera del ámbito de trabajo, como la práctica de ir al trabajo en bicicleta. Promover planes de concientización y prevención sobre enfermedades y hábitos nocivos: como establecer planes prácticos para dejar de fumar y promover la reducción en el consumo de bebidas alcohólicas, además promover planes de actuación contra la obesidad y el sobrepeso, así como enfermedades cardiovasculares

Los resultados fueron consignados en una historia clínica ocupacional que reposará en nuestra IPS.

ANDREA LUCIA YANCES FUENTES
Especialidad: MEDICINA OCUPACIONAL
CC: 1067888431 RM: 1067888431

Trabajador: KEVIN ANDRES PEREIRA LUGO
CC 1067956326

Declaro que todos los datos registrados corresponden a la verdad



Captura Biométrica